ئىنتىل سەيناسى ئېلېكتروْنلوْق تور ژۇرنىلى
2008- يىللىق 2 ـ سان
FOCAL POINT
Www.intil.cn
تەھرىر: ئانىل . كۆلك0997

مۇندەرىجە

2008-يىللىق 2-سان

مەشغۇلات سىستېمىسى

1. [ھۆنەر] ئاددىي دېتاللارنى ئۆزىڭىز ياسىۋېلىڭ 1

2. [ھۆنەر] سىستېما ئەخلەتلىرىنى تازىلاش دېتالىنى ئۆزىڭىز ياسىۋېلىڭ........................17

3. BIOSمەخپىي نومۇرنى بۇزۇش ئۇسۇللىرى 19

4. D O Sكۆرسەتمە بۇيرۇقلىرى..21

يۇمشاق دېتاللار

1. 优化大师 نى ئىشلىتىش ئۇسۇلى..26

2. BitComet نى چۈشۈرۈش، قاچىلاش ۋە ئاددىي ئىشلىتىش......................................34

3. rmvb ھۆججەتلىرنى VCD قويىدىغان قىلىپ تەخسكە ئۆيۈش......................................49

4. [ھۆنەر]rm ھۆججەتنى vcd قويغۇچتا كۆرۈش...51

5. 迅雷 چۈشۈرۈش دېتالىدىكى ئېلانى يوقىتىش 51

officeمەخسۇس رايونى

1 .نەپ بېرىدىغان 8 دانە WORDئىشلىتىش ھۈنىرى...52
2. [ھۈنەر]تەتۈر بېسىش ئەمدى سىر ئەمەس...54
3. Excel دا كىملىك نومۇرىغا ئائىت فۇنكسىيە جەۋھىرى..62
4. Excelجەدۋەل رامكىسىغا تاللاش كۇنۇپكىسى ھاسىل قىلىشتىن بىر ماھارەت..................64
5.] تەۋسىيە[excel دا پارچە سانىنى پۈتۈنلەپ ئېلىش ئۇسۇلى....................................64

تور رايونى

1. QQ دىكى كىرىپ قالغان نومۇرنى ئۆچۈرۈۋېتىش ئۇسۇلى...65

ژۇرنالدىكى بارلىق مەزمۇنلار ئىنتىل توردىن ئېلىندى، ئەسلى ئەسەرلەر ئىنتىل تورىغا ۋە ئاپتورغا تەۋە.

مەشغۇلات سىستېمىسى

1. [ھۈنەر] ئادەتتىكى دېتاللارنى ئۆزىڭىز ياساۋېلىڭ

يوللىغۇچى: يۈلغۈنجان

1. desktop. ini نى تازىلاش قورالى

ئاۋۋال خاتىرە دەپتەر (记事本) نى قوزغىتىۋېلىپ تۆۋەندىكى كودنى كۆچۈرۈپ چاپلاڭ

```
Code:
@echo off
 echo Tazilawatidu , Saqlang   .. ....
del c:\_desktop.ini / f /s/q/a
del d:\_desktop.ini /   f/s/q/a
del e:\_desktop.ini /   f/s/q/a
del f:\_desktop.ini   / f/s/q/a
del g:\_desktop.ini /f/s/q/a
del h\_desktop.ini /f/s/q/a
del i:\_desktop.ini /f/s/q/a
del j:\_desktop.ini /f/s/q/a
del k:\_desktop.ini /f/s/q/a
echo Tazilash Tamam !
exit
```

ئەمدى خاتىرە دەپتەر (记事本) دىكى 文件 دىن 另存为 نى بېسىپ desktop. ini. bet دېگەن نامدا ساقلىسىڭىز بىر دانە ھۆججەت پەيدا بولىدۇ ئۇنى قوش چېكىپ ئىجرا قىلسىڭىز بارلىق دىسكىدىكى يۇقىرىدا نامى كۆرسىتىلگەن ھۆججەتلەرنى ئاپتوماتىك تازىلاپ بېرىدۇ .

2. IEئېچىلماسلىقنى ئوڭشاش

ئاۋۋال خاتىرە دەپتەر (记事本) نى قوزغىتىۋېلىپ تۆۋەندىكى كودنى كۆچۈرۈپ چاپلاڭ

```
Code:
regsvr32 actxprxy.dll
regsvr32 shdocvw.dll
```

ئەمدى خاتىرە دەپتەر (记事本) دىكى « ھۆججەت » دىن « باشقا ساقلاش» نى بېسىپ IE Ichilmasliq. cmdدېگەن نامدا ساقلىسىڭىز بىر دانە ھۆججەت پەيدا بولىدۇ ئۇنى قوش چېكىپ ئىجرا قىلسىڭىزلا بولىدۇ.

3. كومپيۇتېردىكى Thumbs. db نى تازىلىغۇچ

ئاۋۋال خاتىرە دەپتەر (记事本) نى قوزغىتىۋېلىپ تۆۋەندىكى كودنى كۆچۈرۈپ چاپلاڭ

```
Co d e:
@echo off
echo Tazilawatidu , Saqlang......
del c:\Thumbs.db /f/s/q/a
del d:\Thumbs.db /f/s/q/a
del e:\Thumbs.db /f/s/q/a
del f:\Thumbs.db /f/s/q/a
echo Tazilash Tamam !
exit
```

ئەمدى خاتىرە دەپتەر (记事本) دىكى « ھۆججەت » دىن « باشقا ساقلاش» نى بېسىپ IE Ichilmasliq. betدېگەن نامدا ساقلىسىڭىز بىر دانە ھۆججەت پەيدا بولىدۇ ئۇنى قوش چېكىپ ئىجرا قىلسىڭىزلا بولىدۇ.

4. كومپيۇتېردىكى autorun. infنى تازىلاش قورالى

ئاۋۋال خاتىرە دەپتەر (记事本) نى قوزغىتىۋېلىپ تۆۋەندىكى كودنى كۆچۈرۈپ چاپلاڭ

```
Code:
@ec h o off
echo Tazilawatidu，  Sa q lang......
del c:\autorun.i   nf /f/s/q/a
del d:\autorun.i   nf /f/s/q/a
del e:\autorun. i nf /f/s/q/a
del f:\autorun .i nf /f/s/q/a
del G:\autorun.inf /f/s/q/a
del H:\autorun.inf /f/s/q/a
```

```
del I:\autorun.inf /f/s/q/a
del J:\autorun.inf /f/s/q/a
del K:\autorun.inf /f/s/q/a
echo Tazilash Tamam！
exit
```

ئەمدى خاتىرە دەپتەر (记事本) دىكى « ھۆججەت » دىن « باشقا ساقلاش» نى بېسىپ autorun. inf. bet دېگەن نامدا ساقلىسىڭىز بىر دانە ھۆججەت پەيدا بولىدۇ ئۇنى قوش چېكىپ ئىجرا قىلسىڭىز بارلىق دىسكىدىكى يۇقىرىدا نامى كۆرسىتىلگەن ھۆججەتلەرنى ئاپتوماتىك تازىلاپ بېرىدۇ.

5. Intel توپلانما سىنكارتا (810، 815 865G ، 845G ، E لار) ئۇستەل يۈزى ئوڭ كۇنۇپكىسىدا شەكىللەندۈرگەن ئوشۇقچە ئوڭ كۇنۇپكا تىزىملىكىنى تازىلاش قورالى

ئاۋۋال خاتىرە دەپتەر (记事本) نى قوزغىتىپ تۆۋەندىكى كودنى كۆچۈرۈپ چاپلاڭ

```
Code:
regsvr32 /u /s igfxpph.dll
reg delete
HKEY_CLASSES_ROOT\Directory\Background\shellex\ContextMenuHadlers /f
reg add
HKEY_CLASSES_ROOT\Directory\Backgroun\shelÜstelontextMenuHandlerShekille
ndürgen969A300-E7FF-11d0-A93B-00A0C90F2719}

; Izahat : Intel ToplaSistéminirta (mesilen: 810，815EBéridu865G )
; Ustel Ong Tizimlikide Shekillendurgen Artuqche Ong Kunupka Tizimlikining
; Alahide Roli Bolmisa Sistimini Astilatqandek Tuyghu Biridu Shunga
Taziliwetsingizmu Bolidu
```

ئەمدى خاتىرە دەپتەر (记事本) دىكى « ھۆججەت » دىن « باشقا ساقلاش» نى بېسىپ Sinkarta Ong Tizimlik. cmd دېگەن نامدا ساقلىسىڭىز بىر دانە ھۆججەت پەيدا بولىدۇ ئۇنى قوش چېكىپ ئىجرا قىلسىڭىز ئاپتوماتىك تازىلاپ بېرىدۇ .

6. ئىچكى ساقلىغۇچنى ئىسراپ قىلغۇچى ئەخلەتنى تازىلىغۇچ

ئاۋۋال خاتىرە دەپتەر (记事本) نى قوزغىتىپ تۆۋەندىكى كودنى كۆچۈرۈپ چاپلاڭ

```
Code:
@echo off
```

```
echo 正在清除系统垃圾 文件，请稍等......
del /f /s /q %system drive%\*.tmp
del /f /s /q %system drive%\*._mp
del /f /s /q %systemdrive%\*.log
del /f /s /q %systemdr ive%\*.gid
del /f /s /q %systemdrive%\*.chk
del /f /s /q %systemdrive%\*.old
del /f /s /q %systemdrive%\recycled\*.*
del /f /s /q %windir%\*.bak
del /f /s /q %windir%\plntérnét*.*
rd /s /q %windir%\temp & md %windir%\temp
del /f /q %userprofile%\recent\*.*
del /f /s /q "%userprofile%\Local SettingsSistémaary Internet Kéreksiz*Höjjetnif /s /q
"%userprofile%\Local Settings\Temp\*.*"
del /f /s /q "%useSistémae%\recent\*.*"
sfc /purgecache ' Sistima Diskisidiki Kireksiz Hojjetni Tazilash
defrag %systemdrive% -b 'Oqulghan Uchurni Elalash
echo Sistima Exlitini Tazilash Tamam！
echo. & pause
```

ئەمدى خاتىرە دەپتەر (记事本) دىكى « ھۆججەت » دىن « باشقا ساقلاش» نى بېسىپ Ichki Saqlighuch. betدېگەن نامدا ساقلىسىڭىز بىر دانە ھۆججەت پەيدا بولىدۇ ئۇنى قوش چېكىپ ئىجرا قىلسىڭىز ئاپتوماتىك تازىلاپ بېرىدۇ .

7. Cدىسكىنى NTFS كە ئايلاندۇرۇش كودى

(بۇنىڭ خەتىرىمۇ بار، تەجرىبىلىك بولمىسىڭىز سىنىماڭ)

```
convert c:/fs: ntfs
```

ھۆججەت نامىنى C ni NTFS. cmd دەپ ساقلىسىڭىز بولىدۇ.

ئىنكاسچى: ئەلرايى

1. بۇ ئەخلەت-پەخلەت، تىروجان دېگەنلەرنى تازىلايدۇ (سىستېمىڭىز ghost لانغلىق بولسا قورقماي سىناڭ)

http://clubpic2.chinaren.com/uploadfile/200612/595/BxkRUQYT.bat

بۇ يەردىن چۈشۈرسىڭىزمۇ بولىدۇ http://soft.98959.com/02/200703/61322.html

```
Code:
@ ECHO OFF
color 1f
title    Qozghitish Turidiki    Artuq  Turni Tazilash
PAUSE
reg delete
HKEY_LOCAL_MACHINE\SOFTWARE\Microsoft\Windows\CurrentVersion\Run /va /f

reg delete HKEY_CURRE NT_USER\Software\Microsoft\Windows
\CurrentVersion\Run /va /f
reg add HKEY_CURRENT_USER\Software\Microsoft\Windows\CurrentVersion\Run
/v ctfmon.exe /d C:\WINDOWS\system32\ctfmon.exe
reg delete "HKEY_LOCAL_MACHINE\SOFTWARE\Microsoft\Shared
Tools\MSConfig\startupreg" /f
reg add "HKEY_LOCAL_MACHINE\SOFTWARE\Microsoft\Shared
Tools\MSConfig\startupreg\IMJPMIG8 .1"
reg add "HKEY_LOCAL_MACHINE\SOFTWARE\Microsoft\Shared
Tools\MSConfig\startupreg\IMJPMIG8.1" /v command /d
""C:\WINDOWS\IME\imjp8_1\IMJPMIG.EXE" /Spoil /RemAdvDef /Migration32"
reg add "HKEY_LOCAL_MACHINE\SOFTWARE\Microsoft\Shared
Tools\MSConfig\startupreg\IMJPMIG8.1" /v hkey /d HKLM
reg add "HKEY_LOCAL_MACHINE\SOFTWARE\Microsoft\Shared
Tools\MSConfig\startupreg\IMJPMIG8.1" /v inimapping /d 0
reg add "HKEY_LOCAL_MACHINE\SOFTWARE\Microsoft\Shared
Tools\MSConfig\startupreg\IMJPMIG8.1" /v item /d IMJPMIG
reg add "HKEY_LOCAL_MACHINE\SOFTWARE\Microsoft\Shared
Tools\MSConfig\startupreg\IMJPMIG8.1" /v key /d
SOFTWARE\Microsoft\Windows\CurrentVersion\Run
reg add "HKEY_LOCAL_MACHINE\SOFTWARE\Microsoft\Shared
Tools\MSConfig\startupreg\PHIME2002A"
reg a dd "HKEY_LOCAL_MACHINE\SOFTWARE\Microsoft\Shared
Tools\MSConfig\startupreg\PHIME2002A" /v command /d
"C:\WINDOWS\system32\IME\TINTLGNT\TINTSETP.EXE /IMEName"
```

```
reg add "HKEY_LOCAL_MACHINE\SOFTWARE\Microsoft\Shared Tools\MSConfig\startupreg\PHIME2002A" /v hkey /d HKLM
reg add "HKEY_LOCAL_MACHINE\SOFTWARE\Microsoft\Shared Tools\MSConfig\startupreg\PHIME2002A" /v inimapping /d 0
reg add "HKEY_LOCAL_MACHINE\SOFTWARE\Microsoft\Shared Tools\MSConfig\startupreg\PHIME2002A" /v item /d TINTSETP
reg add "HKEY_LOCAL_MACHINE\SOFTWARE\Microsoft\Shared Tools\MSConfig\startupreg\PHIME2002A" /v key /d SOFTWARE\Microsoft\Windows\CurrentVersion\Run
reg add "HKEY_LOCAL_MACHINE\SOFTWARE\Microsoft\Shared Tools\MSConfig\startupreg\PHIME2002ASync"
reg add "HKEY_LOCAL_MACHINE\SOFTWARE\Microsoft\Shared Tools\MSConfig\startupreg\PHIME2002ASync" /v command /d ""C:\WINDOWS\IME\imjp8_1\IMJPMIG.EXE" /Spoil /RemAdvDef /Migration32"
reg add "HKEY_LOCAL_MACHINE\SOFTWARE\Microsoft\Shared Tools\MSConfig\startupreg\PHIME2002ASync" /v hkey /d HKLM
reg add "HKEY_LOCAL_MACHINE\SOFTWARE\Microsoft\Shared Tools\MSConfig\startupreg\PHIME2002ASync" /v inimapping /d 0
reg add "HKEY_LOCAL_MACHINE\SOFTWARE\Microsoft\Shared Tools\MSConfig\startupreg\PHIME2002ASync" /v item /d TINTSETP
reg add "HKEY_LOCAL_MACHINE\SOFTWARE\Microsoft\Shared Tools\MSConfig\startupreg\PHIME2002ASync" /v key /d SOFTWARE\Microsoft\Windows\CurrentVersion\Run
del "C:\Documents and Settings\All Users\「Bshlash」Tizimlik\ProGram\Qozghitish\*.*" /q /f
del "C:\Documents and Settings\Default User\「Bshlash」Tizimlik\ProGram\Qozghitish\*.*" /q /f
del "%userprofile%\「Bshlash」Tizimlik\ProGram\Qozghitish\*.*" /q /f
start C:\WINDOWS\pchealth\helpctr\binaries\msconfig.exe
```

qozghitish. bet دەپ ساقلىۋېلىڭ

3. بۇ ئۇستەلدىكى بارلىق ئوك كۇنۇپكىنى تازىلايدۇ

```
Code:
@ ECHO OFF
title  Usteldiki  Barliq Artuqche Ong Kunupka Tizimlikini Tazilash
color 1a
PAUSE
regsvr32 /u /s igfxpph.dll
reg delete
HKEY_CLASSES_ROOT\Directory\Background\shellex\ContextMenuHandlers /f
reg add
HKEY_CLASSES_ROOT\Directory\Background\shellex\ContextMenuHandlers\new
/ve /d {D969A300-E7FF-11d0-A93B-00A0C90F2719}
reg delete
HKEY_LOCAL_MACHINE\SOFTWARE\Microsoft\Windows\CurrentVersion\Run /v
HotKeysCmds /f
reg delete
HKEY_LOCAL_MACHINE\SOFTWARE\Microsoft\Windows\CurrentVersion\Run /v
IgfxTray /f
```

ئىنكاسچى: ئەنۋەر

ھەممىمىزگە مەلۇم، ھازىر 90% بارماق دىسكىلارنىڭ ھەممىسىدە ۋىرۇس بار، كومپيۇتېرغا چېتىپ، قوش چېكىپ ئاچساقلا كومپيۇتېرىمىز ۋىرۇس بىلەن يۇقۇملىنىپ قالىدۇ. ۋىرۇس بىلەن يۇقۇملانغان كومپيۇتېرغا ۋىرۇس يوق بارماق دىسكىنى چاتساقمۇ بىردەمنىڭ ئىچىدە بارماق دىسكىمىز ۋىرۇس بىلەن يۇقۇملانغان بولىدۇ.

ئۇنداقتا بارماق دىسكىنى ۋىرۇس بىلەن يۇقۇملىنىشتىن ساقلايدىغان ئۇسۇل بارمۇ؟

بار، تۆۋەندىكىدەك مەشغۇلات قىلىڭ.

ھازىر ۋىرۇس بىلەن يۇقۇملانغان بارماق دىسكىلارنىڭ ھەممىسىنىڭ غول مۇندەرىجىسىدە autorun. inf دەيدىغان ھۆججەت بىلەن بىرگە، ravmon. exe, ravmone. exe. sxs. exe قاتارلىق ھۆججەتلەر بولىدۇ. بىز پەقەت ئازراق مېڭە ئىشلىتىش ئارقىلىقلا بارماق دىسكىمىزنى بۇ ۋىرۇسلاردىن ساقلاپ قالالايمىز.

ئەمەلىي مەشغۇلات: بارماق دىسكىڭىزنى ۋىرۇس يوق كومپيۇتېرغا چېتىپ، فورماتلايسىز. ۋىرۇس يوق دەپ جەزم قىلسىڭىز فورماتلىمىسىڭىزمۇ بولىدۇ.

بارماق دىسكىنى ئېچىپ، غول مۇندەرىجىگە ئىسمىنى تۆۋەندىكىدەك قىلىپ ھۆججەت قىسقۇچ (文件夹)قۇرىسىز.

autorun. inf

ravmon. exe

ravmone. exe

sxs. exe

......

قاتارلىق، ئەگەر سىز يەنە بىلىدىغان باشقا ۋىرۇسلار بولسا، شۇلارنىڭمۇ ئىسمىنى ھۆججەت قىسقۇچنىڭ ئىسمى قىلىپ، ھۆججەت قىسقۇچ قۇرسىڭىز بولىدۇ.

ئاندىن يۇقىرىقى ھۆججەت قىسقۇچلارنىڭ خاسلىقىنى ئېچىپ، 只读، 隐藏نىڭ ئالدىغا توغرا بەلگىسى قويۇپ مۇقىملاشتۇرسىڭىز بولىدۇ.

بۇنىڭ رولى، ئەگەر سىز بارماق دىسكىڭىزنى ۋىرۇس بار كومپيۇتېرغا چېتىپ سالغان بولسىڭىز، ۋىرۇس بارماق دىسكىڭىزنىڭ ئىچىگە autorun. inf ھۆججىتىنى ۋە باشقا ۋىرۇس ھۆججىتىنى كۆچۈرىدۇ. لېكىن سىزنىڭ بارماق دىسكىڭىزنىڭ ئىچىدە يالغان autorun. inf ھۆججىتى بىلەن يالغان ۋىرۇس ھۆججىتى بولغانلىقى ئۈچۈن ۋىرۇس ئالدىنىپ، بۇ ھۆججەتلەرنى كۆچۈرۈپ بولدۇم دەپ قارايدۇ ۋە گۇلقەقەلىرى ئېچىلىپ كېتىدۇ. لېكىن ۋىرۇس ئۆزىنىڭ ئالدانغانلىقىنى نەدىن بىلسۇن.

تۆۋەندىكى كودنى خاتىرە دەپتەرگە كۆچۈرۈپ، كېڭەيتىلگەن نامىنى bet قىلىپ ساقلاپ، بارماق دىسكىڭىزنىڭ غول مۇندەرىجىسىگە ئەكىرىپ ئىجرا قىلسىڭىز، يۇقىرىدا دېيىلگەن مەشغۇلاتلارنىڭ ھەممىسى تاماملىنىدۇ. بۇ يەنە بارماق دىسكىغا يۇقۇش ئېھتىمالى بولغان باشقا ۋىرۇسلارنىڭ ياللغان ھۆججىتىنىمۇ ئۆز ئىچىگە ئالىدۇ.

```
Code:
cd\
rd autor un.inf
del autor un.inf /a /q/f
md a utorun.in f
attrib  +r +a +s  +h autoru n.inf
cd  autorun.i nf
md wirostin saqlinish..\
cd \
md RavMon.exe
md 0.exe
md 1. exe
md 01A4CF01 .exe
md 2.exe
m d 3.exe
md 4.ex e
md 5.exe
md 6. exe
md 7.exe
md  8.exe
md 9.exe
m d Autorun.~ex
md auto run.apm
md auto run.bin
md Auto run.exe
md AUTO RUN.FCB
md Auto run.ico
md auto run.inf0
```

```
md aut orun.inf1
md au torun.inf2
 md autorun.inf_ 被屏蔽木马
md Aut betn.ini
md aut orun.PNF
md autor un.rar
md autoru n.reg
md au torun.srm
md   autorun.txt
md autorun.wsh
md msvcr71.dll
md OSO.exe
md autorun.pif
md auto.bat
md command.exe
md GameSetup.exe
md pagefile.pif
md qc2.exe
md setup.exe
md sxs.exe
md 美女游戏.pif
md tel.xls.exe
md wc1.exe
md wc2.exe
md RavMone.exe
md RavMon1.exe
md RavMon~1.exe
md 重要资料.exe
cd 美女游戏.pif
md wirostin saqlinish..\
cd\
cd RavMon.exe
md wirostin saqlinish..\
cd\
cd sxs.exe
```

```
md wirostin saqlinish..\
cd\
cd 重要资料.exe
md wirostin saqlinish../ cd\
attrib +r +a +s +h RavMon.exe
attrib +r +a +s +h sxs.exe
attrib +r +a +s +h 美女游戏.pif
attrib +r +s +h +a 重要资料.exe
attrib +r +s +h +a 0.exe
attrib +r +s +h +a 1.exe
attrib +r +s +h +a 01A4CF01.exe
attrib +r +s +h +a 2.exe
attrib +r +s +h +a 3.exe
attrib +r +s +h +a 4.exe
attrib +r +s +h +a 5.exe
attrib +r +s +h +a 6.exe
attrib +r +s +h +a 7.exe
attrib +r +s +h +a 8.exe
attrib +r +s +h +a 9.exe
attrib +r +s +h +a Autorun.~ex
attrib +r +s +h +a autorun.apm
attrib +r +s +h +a autorun.bin
attrib +r +s +h +a Autorun.exe
attrib +r +s +h +a AUTORUN.FCB
attrib +r +s +h +a Autorun.ico
attrib +r +s +h +a autorun.inf0
attrib +r +s +h +a autorun.inf1
attrib +r +s +h +a autorun.inf2
attrib +r +s +h +a autorun.inf_被屏蔽木马
attrib +r +s +h +a Autorun.ini
attrib +r +s +h +a autorun.PNF
attrib +r +s +h +a autorun.rar
attrib +r +s +h +a autorun.reg
attrib +r +s +h +a autorun.srm
attrib +r +s +h +a autorun.txt
```

```
attrib +r +s +h +a autorun.wsh
attrib +r +s +h +a msvcr71.dll
attrib +r +s +h +a OSO.exe
attrib +r +s +h +a autorun.pif
attrib +r +s +h +a auto.bat
attrib +r +s +h +a command.exe
attrib +r +s +h +a GameSetup.exe
attrib +r +s +h +a pagefile.pif
attrib +r +s +h +a qc2.exe
attrib +r +s +h +a setup.exe
attrib +r +s +h +a sxs.exe
attrib +r +s +h +a tel.xls.exe
attrib +r +s +h +a wc1.exe
attrib +r +s +h +a wc2.exe
attrib +r +s +h +a RavMone.exe
attrib +r +s +h +a RavMon1.exe
attrib +r +s +h +a RavMon~1.exe
```

http://www.usbcleaner.cn/download/usbcleaner/usbcleaner20070602.rar بۇ usb

ۋىرۇس تازىلىغۇچ،

ئىنكاسچى : جەسۇر 0998

مەنمۇ بىر قانچىنى يېزىپ قوياي، بۇ دوستلارغا دائىم ئىشلىيدىغان بۇيرۇقلار، ساقلاپ قويساڭلار كېيىن ئەسقىتىپ قالىدۇ.

1-كېڭەيتىلگەن نامى كۆرۈنمەسلىكنى ھەل قىلىش.

Code:

```
reg add "HKCU\Software\Microsoft\Windows\CurrentVersion\Explorer\Advanced" /v
HideFileExt /t reg_dword /d 00000001 /f
```

بۇنىڭ ئىسمىنى ئۆزىڭىز چۈشىنىدىغان نامدا، كېڭەيتىلگەن نامىنى Bet قىلىپ ساقلاپ ئىجرا قىلسىڭىز بولىدۇ.

مەسىلەن: Kighaytilgan Nam. bet

2-يوشۇرۇن ھۆججەت كۆرۈنمەسلىكنى ھەل قىلىش :

Code:
```
reg add "HKCU\Software\Microsoft\Windows\CurrentVersion\Explorer\Advanced" /v Hidden /t reg_dword /d 00000000 /f
reg add "HKCU\Software\Microsoft\Windows\CurrentVersion\Explorer\Advanced" /v HideFileExt /t reg_dword /d 00000001 /f
reg add "HKCU\Software\Microsoft\Windows\CurrentVersion\Explorer\Advanced" /v ShowSuperHidden /t reg_dword /d 00000000 /f
```

بۇنىمۇ شۇنداق، كېڭەيتىلگەن نامنى Bet ھالەتتە ساقلاڭ.

3- ARPۋىرۇسنىڭ ئالدىنى ئېلىش

Code:
```
@echo off
if exist ipconfig.txt del ipconfig.txt
ipconfig /all >ipconfig.txt
if exist phyaddr.txt del phyaddr.txt
find "Physical Address" ipconfig.txt >phyaddr.txt
for /f "skip=2 tokens=12" %%M in (phyaddr.txt) do set Mac=%%M
if exist IPAddr.txt del IPaddr.txt
find "IP Address" ipconfig.txt >IPAddr.txt
for /f "skip=2 tokens=15" %%I in (IPAddr.txt) do set IP=%%I
arp -s %IP% %Mac%
del ipaddr.txt
del ipconfig.txt
del phyaddr.txt
exit
```

4- ئۆزىڭىزنىڭ ip ئادرېسنى كۆرۈش

Code:
```
@echo off
for /f "tokens=15" %%i in ('ipconfig ^| find /i "ip address"') do set ip=%%i
echo %ip%
pause
```

5- sxs.exeۋىرۇسنى يوقىتىش

```
Code:
@echo off
taskkill /f /im sxs.exe /t
taskkill /f /im SVOHOST.exe /t
c:
attrib sxs.exe -a -h -s
del /s /q /f sxs.exe
attrib autorun.inf -a -h -s
del /s /q /f autorun.inf
d:
attrib sxs.exe -a -h -s
del /s /q /f sxs.exe
attrib autorun.inf -a -h -s
del /s /q /f autorun.inf
e:
attrib sxs.exe -a -h -s
del /s /q /f sxs.exe
attrib autorun.inf -a -h -s
del /s /q /f autorun.inf
f:
attrib sxs.exe -a -h -s
del /s /q /f sxs.exe
attrib autorun.inf -a -h -s
del /s /q /f autorun.inf
g:
attrib sxs.exe -a -h -s
del /s /q /f sxs.exe
attrib autorun.inf -a -h -s
del /s /q /f autorun.inf
h:
attrib sxs.exe -a -h -s
del /s /q /f sxs.exe
attrib autorun.inf -a -h -s
```

```
del /s /q /f autorun.inf
i:
attrib sxs.exe -a -h -s
del /s /q /f sxs.exe
attrib autorun.inf -a -h -s
del /s /q /f autorun.inf
j:
attrib sxs.exe -a -h -s
del /s /q /f sxs.exe
attrib autorun.inf -a -h -s
del /s /q /f autorun.inf
k:
attrib sxs.exe -a -h -s
del /s /q /f sxs.exe
attrib autorun.inf -a -h -s
del /s /q /f autorun.inf
l:
attrib sxs.exe -a -h -s
del /s /q /f sxs.exe
attrib autorun.inf -a -h -s
del /s /q /f autorun.inf
HKLM\Software\Microsoft\windows\CurrentVersion\explorer\Advanced\Folder\Hidden\SHOWALL /V CheckedValue /f
reg add
HKLM\SOFTWARE\Microsoft\Windows\CurrentVersion\Explorer\Advanced\Folder\Hidden\SHOWALL /v "CheckedValue" /t "REG_DWORD" /d "1" /f
REG DELETE HKLM\SOFTWARE\Microsoft\Windows\CurrentVersion\Run /V sxs.exe /f
REG DELETE HKLM\SOFTWARE\Microsoft\Windows\CurrentVersion\Run /V SVOHOST.exe /f
exit
```

6- بۇنىڭ رولى كومپيۇتېردىكى ئەخلەت ھۆججەتنى تازىلىماستىن بەلكى ھۆججەت ئىسمى سىغىمى ئوخشاش بولغان (قايتا تەكرار ساقلىنىپ قالغان) 2 ھۆججەتتىن بىرنى ئۆچۈرۈۋېتىدۇ، دىسكا بوشلۇقىنى تېجەيدۇ.

📄Code:
```
@ECHO OFF
SETLOCAL ENABLEDELAYEDEXPANSION
for /f "tokens=*" %%a in ('dir/a-d/b/oe') do set/a c+=1&set a!c!=%%a&set
b!c!=%%~za&set c!c!=%%~xa
for /l %%a in (1,1,%c%) do set/a d=%%a+1&for /l %%b in (!d!,1,%c%) do if
not !b%%a!.==. call :1 %%a %%b
goto :eof
:1
if !b%1!==!b%2! if !c%1!==!c%2! set b%2=&del "!a%2!"
goto :eof
```

7- ئىجرا بولۇۋاتقان پروگراممىنى خالىغانچە توختىتىش

📄Code:
```
@echo off
title QQ:86120101===E_Mail:Jasur0998@126.com
color f1
mode con: cols=60 lines=25
echo.
set /p run=Siz Ochurmakchi Bolghan Programmini Kirguzung!
::ntsd -c q -pn %run%
taskkill /f /t /im %run%
pause>nul
```

2. [ھۆنەر] سىستېما ئەخلەتلىرىنى تازىلاش دېتالىنى ئۆزىڭىز ياسىۋېلىڭ

يوللىغۇچى: يۈلغۇنجان

Windowsقاچىلىغان ۋە ئىشلىتىش جەريانىدا نۇرغۇنلىغان ئەخلەت ھۆججەتلەر پەيدا بولىدۇ. tmp ، log،mp ، gid، chk، old، bakمۇشۇنىڭغا ئوخشاش ئەخلەتلەرنى بۇلارنى 30سېكونتتىلا تازىلىغلى بولىدۇ.

بۇ بىر تەييار كود بولۇپ ئازراقلا تۈزىتىپ يوللاپ قويدۇم، قىزىقسىڭىز سىناپ بېقىڭ. ئاۋۋال خاتىرە دەپتەر(记事本) نى قوزغىتىپ تۆۋەندىكى كودنى كۆچۈرۈپ چاپلاڭ

```
@echo off
echo Sistéma Exletlirini Tazilwatidu, Sel saqlang......
del /f /s /q %systemdrive%\*.tmp
del /f /s /q %systemdrive%\*._mp
del /f /s /q %systemdrive%\*.log
del /f /s /q %systemdrive%\*.gid
del /f /s /q %systemdrive%\*.chk
del /f /s /q %systemdrive%\*.old
del /f /s /q %systemdrive%\recycled\*.*
del /f /s /q %windir%\*.bak
del /f /s /q %windir%\prefetch\*.*
rd /s /q %windir%\temp & md %windir%\temp
del /f /q %userprofile%\cookies\*.*
del /f /q %userprofile%\recent\*.*
del /f /s /q "%userprofile%\Local Settings\Temporary Internet Files\*.*"
del /f /s /q "%userprofile%\Local Settings\Temp\*.*"
del /f /s /q "%userprofile%\recent\*.*"
echo    Tazilash Tamam !HaliGhan Kunupkini Bisip Axirlashturung
echo. & pause
```

ئەمدى خاتىرە دەپتەر (记事本) دىكى 文件 دىن 另存为 نى بېسىپ Exlet Tazilighuch. bet دېگەن نامدا ساقلىسىڭىز بىر دانە ھۆججەت پەيدا بولىدۇ ئۇنى قوش چېكىپ ئىجرا قىلسىڭىز سىستېمىدىكى يۇقىرىدا نامى كۆرسىتىلگەن ئەخلەت (ۋاقىتلىق) ھۆججەتلەرنى ئاپتوماتىك تازىلاپ بېرىدۇ .

مەنبە: http://www.yczhang.com/post/126.html
http://ywyx.bokee.com/4689180.html

ئىنكاسچى : anwar0903

ئەگەر ئەخلەت ھۆججەتلەرنى ئاپتوماتىك ئۆچۈرىدىغان قىلماقچى بولساق، autoexec. bet ھۆججىتىنىڭ ئىچىگە تۆۋەندىكى ئەخلەت ھۆججەتلەرنى ئۆچۈرۈش بۇيرۇقىنى قوشۇپ قويساق، ھەر قېتىم سىستېما قوزغىلىشتىن ئىلگىرى سىستېما ھاسىل قىلغان ۋاقىتلىق ھۆججەتنى ئۆچۈرۈۋېتىدۇ .

```
del /f /s /q %systemdrive%\*. tmp
del /f /s /q %systemdrive%\*._mp
del /f /s /q %systemdrive%\*. log
del /f /s /q %systemdrive%\*. gid
del /f /s /q %systemdrive%\*. chk
del /f /s /q %systemdrive%\*. old
del /f /s /q %systemdrive%\recycled\*.*
del /f /s /q %windir%\*.bak
del /f /s /q %windir%\prefetch\*.*
rd /s /q %windir%\temp & md %windir%\temp
del /f /q %userprofile%\cookies\*.*
del /f /q %userprofile%\recent\*.*
del /f /s /q "%userprofile%\Local Settings\Temporary Internet Files\*.*"
del /f /s /q "%userprofile%\Local Settings\Temp\*.*"
del /f /s /q "%userprofile%\recent\*.*"
```

يۇقىرىدا ئۈچ پارامېتىر ئىشلىتىلگەن بولۇپ، /Qنىڭ رولى: ئۆچۈرۈش بۇيرۇقى ھۆججەتنى ئۆچۈرۈشتىن بۇرۇن سورايدىغان جەزملەشتۈرۈش ئۇچۇرىنى كۆرسەتمەيلا بىۋاستە ئۆچۈرىدۇ.

/Fنىڭ رولى: خاراكتېرى پەقەت ئوقۇشقىلا بولىدىغان ھۆججەت بولسىمۇ يەنىلا ئۆچۈرىدۇ .

/Sنىڭ رولى: ئەگەر قىسمىي مۇندەرىجىلەر بولسا، شۇ قىسمىي مۇندەرىجىنىڭ ئىچىدىكى ھۆججەتلەرنىمۇ قوشۇپ ئۆچۈرىدۇ.

3. BIOSمەخپىي نومۇرنى بۇزۇش ئۇسۇللىرى

يوللىغۇچى: بىلمەسجان

كۆپ قوللىنىلىدىغانBIOS مەخپىي نومۇرنى بۇزۇش ئۇسۇللىرى تۆۋەندىكىچە:

1. مەخپىي نومۇر بۇزۇش ھۆججىتىنى قۇرۇش ئارقىلىق بۇزۇش ئۇسۇلى.

1-خىل ئۇسۇل. كومپيۇتېرنى قوزغاتقاندىن كېيىنF8 كۇنۇپكىسىنى بېسىپ چىققان تىزىملىكتىن>> بىخەتەر بۇيرۇق ھالەت(安全命令模式)>>نى تاللاپ قوزغىتىمىز.

ئاندىنDost بۇيرۇق ھالىتىدە>> COPY CON CL. COM >> نى كىرگۈزۈپEnter كۇنۇپكىسىنى باسىمىز. ئاندىن تۆۋەندىكىلەرنى كىرگۈزىمىز:

Alt+179,Alt+55,Alt+136,Alt+216,Alt+230,Alt+112,Alt+176,Alt+32,Alt+230,Alt+113
Alt+254,Alt+195,Alt+128,Alt+251,Alt+64,Alt+117,Alt+241,Alt+195

دىققەت: يۇقىرىقىلارنى كىرگۈزگەندە رەقەم كۇنۇپكا تاختىسى رايونىدىكى رەقەملەر بىلەن كىرگۈزۈڭ، ھەممە ھەرىپ بۆلەك رەقەمنى كىرگۈزگەندە Alt كۇنۇپكىسىنى بېسىپ تۇرۇپ، كىرگۈزۈپ بولغاندىن كېيىن قويۇۋېتىڭ، ھەر بىر قېتىم قويۇۋەتكەندە ئېكراندا قالايمىقان ھەرپ بەلگىلەر پەيدا بولىدۇ،بۇنىڭ بىلەن كارىڭىز بولمىسۇن.تولۇق كىرگۈزۈپ بولغاندىن كېيىن ئاۋال F6 كۇنۇپكىسىنى ئاندىن Enterكۇنۇپكىسىنى بېسىپ ساقلاڭ.

ساقلاپ چىكنگەندىن كېيىن C دىسكىنىڭ غول مۇندەرىجىسىگە كىرىپ بايا بىز ساقلىغان CL. COMھۆججەتنى ئىجرا قىلىڭ. بۇنىڭ بىلەن BIOS مەخپىي نومۇرى بۇزۇلىدۇ، شۇنىڭ بىلەن بىر ۋاقىتتاBIOS نىڭ بارلىق تەڭشەكلىرى دەسلەپكى ھالەتكە كېلىپ قالىدۇ.

2-خىل ئۇسۇل. باشقا جايلىرى 1-ئۇسۇلغا ئوخشايدۇ، پەقەت بۇيرۇق قۇرغا تۆۋەندىكىلەرنى كىرگۈزىسىز:

Alt+176, Alt+17, Alt+,230, p, Alt+176, Alt+20, Alt+230, q, Alt+205,空格键

2 .Debugپروگراممىسى ئارقىلىق بۇزۇش ئۇسۇلى

كومپيۇتېرنى قوزغىتىپ Dost ھالىتىگە كىرىمىز. ئاندىن بۇيرۇق يېزىش قۇرغا <<Debug>> نى يېزىپ Enter كۇنۇپكىسىنى بېسىپ Debug پىروگىراممىسىنى ئىجرا قىلىمىز،ئاندىن تۆۋەندىكىلەرنى كىرگۈزىمىز:

```
- o 70 18
        - o 71 18
          q
```

ياكى

```
- o 70 21
        - o 71 21
          q
```

چېكىنىپ قايتا قوزغىتىمىز.

3 . ئۇنىۋېرسال مەخپىي(万能密码)نومۇر بىلەن بۇزۇش ئۇسۇلى

ئۇنىۋېرسال مەخپىي نومۇر بولسا CMOSئىشلەپچىقارغان زاۋۇتلار BIOS قا نىسبەتەن بەلگىلەش ئېلىپ بارغاندا زاۋۇت خىزمەتچىلىرىنىڭ بەلگىلەش ئېلىپ بېرىشىغا قولايلىق بولۇش ئۈچۈن مەخسۇس بېكىتكەن مەخپىي نومۇردىن ئىبارەت. ئىشلەتكۈچىلەر BIOSقا نىسبەتەن بەلگىلەش ئېلىپ بارغاندا پەقەت CMOS ئىشلەپچىقارغان زاۋۇتنىڭ ئۇنىۋېرسال مەخپىي نومۇرنى بىلسىلا سىستېمىغا كىرەلەيدۇ.

لېكىن ئوخشمىغان زاۋۇتلارنىڭBIOS ئۇنىۋېرسال مەخپىي نومۇرى ئوخشاش بولمايدۇ، ھەم شۇنداقلا ئوخشمىغان نەشرنىڭمۇ ئوخشاش بولمايدۇ.

مەسلەن: AWARD شىركىتىنىڭ: Syxz, wantgirl, h996, eBBB, dimd, wnatirl,award...............

AMI شىركىتىنىڭ: Sysg,AMI...........

بۇ ناھايىتى كۆپ بولۇپ مەن پەقەت بىر قانچىنى يېزىپ قويدۇم، باشقىلىرىنى قىزىققۇچىلار ئۆزلىرى ئىزدەپ كۆرۈپ باقسا بولىدۇ.

يۇقىرىقى ئۇسۇل نىسبەتەن بۇرۇنقى تىپتىكى كومپيۇتېرلارغا ماس كېلىدۇ.

4. يۇمشاق دېتال ئارقىلىق بۇزۇش ئۇسۇلى

نۆۋەتتە توردا BIOS مەخپىي نومۇرنى بۇزىدىغان يۇمشاق دېتاللار ناھايىتى كۆپ، قىزىققۇچىلار <<BIOSpwds>>نى سىناپ باقسا بولىدۇ.

5. قاتتىق دېتال ئارقىلىق بۇزۇش ئۇسۇلى

بۇ خىل ئۇسۇلدا ئاساسىي تاختىدىكى CMOS باتارىيىسىنى ئېلىۋېتىپ مۇسپەت مەنپىي قۇتۇپلارنى تېگىشتۇرۇش ئارقىلىق مەخپىي نومۇرنى بۇزۇش مەقسىتىگە يەتكىلى بولىدۇ.

4. D O S كۆرسەتمە بۇيرۇقلىرى

يوللىغۇچى : قىزىل قالقان

Enter new date
يېڭى چېسلانى كىرگۈزۈڭ
file name Enter primary
ئەسلى ھۆججەت نامىنى كىرگۈزۈڭ
Error in EXE file
EXEھۆججىتىدە خاتالىق كۆرۈلدى
Error reading fixed disk
قاتتىق دىسكىنى ئوقۇشتا خاتالىق كۆرۈلدى
Error writing fixed disc
قاتتىق دىسكىغا يېزىشتا خاتالىق كۆرۈلدى
Error writing to device
ئۈسكىنىگە يېزىشتا خاتالىق كۆرۈلدى
creation error File

ھۆججەتنى قۇرۇشتا خاتالىق كۆرۈلدى
system Error loading operating
مەشغۇلات سىستېمىسىنى قاچىلاشتا خاتالىق كۆرۈلدى
queue File not in print
ھۆججەت بېسىش رېتىدە ئەمەس
File name must be specified
ھۆججەت نامى چوقۇم بېزىلىشى كېرەك
File not found
ھۆججەت تېپىلمىدى

Abort
ۋازكېچىش
About Calendar
كالېندار
Calculator About
ھېسابلىغۇچ
About Cardfile
كارتوشكا ھۆججىتى
Clock About
سائەت
About Control panell
كونترول تاختىسى
Manager About file
ھۆججەت باشقۇرغۇچ
About notepad
خاتىرە دەپتەر
manager About Program
پروگراممىا باشقۇرغۇچ
About Recorder
خاتىرىلىگۈچ
Solitaire About
قارتا ئويۇنى
About Sound recordr
ئاۋاز ئالغۇچ
terminal About

ئاخىرقى ئۆچ
About Write
يېزىش
Recording Cancel
خاتىرىلەشنى بىكار قىلىش
Change Disk
دىسكىنى ئالماشتۇرۇش
Clear
يوقىتىش
Clear All
پۈتۈنلەي يوقىتىش
Capacity
سىغىم
Close
تاقاش
command
بۇيرۇق
Communication
ئىتراپ قىلىش مەشغۇلاتىنى بېكىتىش
Connect
ئۇلاش
Contents
مۇندەرىجە
copy
كۆچۈرۈش
System Files to Disk in Copy
سىستېما ھۆججەتنى دىسكىغا كۆچۈرۈش
Continue
داۋاملاشتۇرۇش
Connect Network Drive
تور قوزغاتقۇچنى ئۇلاش
Chot
كېسىش
Date
چېسلا

Day

كۈن

Volume Decrease

ئاۋازنى تۆۋەنلىتىش

Delete

ئۆچۈرۈش

Deselect

تاللاشنى بىكار قىلىش

ئىنكاسچى: قەلەمدان123

بۇيرۇق شەكلىنى بىلىدىغانلار بارمۇ؟

مەسىلەن: مۇندەرىجە قۇرۇش بۇيرۇق شەكلى

D:/md-alim -بولسا بوشلۇق كۇنۇپكىسى. dost ھالەتتە يېزىلمايدۇ. بوشلۇق كۇنۇپكىسنى ئۇرىدىكەنمەن دەپ چۈشىنىڭ

مۇندەرىجە ئۆچۈرۈش بۇيرۇق شەكلى

D:/rd-alim

داۋاملاشتۇرساڭلار. قەغىزىمنى تاپالىسام يەنە داۋاملاشتۇرىمەن. بۇيرۇقنى بىلىپ قانداق يېزىشنى بىلمىسە نۆلگە تەڭ

ئىنكاسچى:Vadarih

ئەسسالامۇئەلەيكۇم ئەلەيكۇم سەينا ئەھلى! لازىم بولار دەپ بۇنى يوللىدىم كۆرۈپ بېقىڭلار. لېكىن خەنزۇچە.

开始-运行-命令大全

1. gpedit. msc-----组策略
2. sndrec32-------录音机
3. Nslookup-------IP 地址侦测器
4. explorer-------打开资源管理器
5. logoff---------注销命令
6. tsshutdn-------60 秒倒计时关机命令
7. lusrmgr. msc----本机用户和组
8. services.msc---本地服务设置
9. oobe/msoobe /a----检查 XP 是否激活
10. notepad--------打开记事本
11. cleanmgr-------垃圾整理
12. net start messenger----开始信使服务
13. compmgmt.msc---计算机管理

messenger-----停止信使服务 net stop .14
conf-----------启动 netmeeting .15
dvdplay--------DVD 播放器 .16
charmap--------启动字符映射表 .17
diskmgmt.msc---磁盘管理实用程序 .18
calc-----------启动计算器 .19
dfrg.msc-------磁盘碎片整理程序 .20
chkdsk.exe-----Chkdsk 磁盘检查 .21
设备管理器 ---devmgmt.msc .22
regsvr32 /u *.dll----停止 dll 文件运行 .23
drwtsn32------ 系统医生 .24
rononce -p ----15 秒关机 .25
dxdiag---------检查 DirectX 信息 .26
regedt32-------注册表编辑器 .27
Msconfig.exe---系统配置实用程序 .28
rsop.msc-------组策略结果集 .29
mem.exe--------显示内存使用情况 .30
regedit.exe----注册表 .31
winchat--------XP 自带局域网聊天 .32
progman--------程序管理器 .33
winmsd---------系统信息 .34
perfmon.msc----计算机性能监测程序 .35
winver---------检查 Windows 版本 .36
scannow-----扫描错误并复原/ sfc .37
taskmgr-----任务管理器（2000／xp／2003 .38
winver---------检查 Windows 版本 .39
(wmimgmt.msc----打开 windows 管理体系结构(WMI .40
wupdmgr--------windows 更新程序 .41
wscript--------windows 脚本宿主设置 .42
write----------写字板 .43
winmsd---------系统信息 .44
wiaacmgr-------扫描仪和照相机向导 .45
winchat--------XP 自带局域网聊天 .46
mem.exe--------显示内存使用情况 .47
Msconfig.exe---系统配置实用程序 .48
mplayer2-------简易 widnows media player .49
mspaint--------画图板 .50
mstsc----------远程桌面连接 .51
mplayer2-------媒体播放机 .52
magnify--------放大镜实用程序 .53
mmc------------打开控制台 .54
mobsync--------同步命令 .55
dxdiag---------检查 DirectX 信息 .56
系统医生 ------drwtsn32 .57

devmgmt.msc--- 设备管理器 .58
dfrg.msc-------磁盘碎片整理程序 .59
diskmgmt.msc---磁盘管理实用程序 .60
dcomcnfg-------打开系统组件服务 .61
ddeshare-------打开 DDE 共享设置 .62
dvdplay--------DVD 播放器 .63
messenger-----停止信使服务 net stop .64
net start messenger----开始信使服务 .65
notepad--------打开记事本 .66
nslookup-------网络管理的工具向导 .67
ntbackup-------系统备份和还原 .68
”narrator-------屏幕“讲述人 .69
ntmsmgr.msc----移动存储管理器 .70
ntmsoprq.msc---移动存储管理员操作请求 .71
an----(TC)命令检查接口- netstat .72
syncapp--------创建一个公文包 .73
sysedit--------系统配置编辑器 .74
sigverif-------文件签名验证程序 .75
sndrec32-------录音机 .76
shrpubw--------创建共享文件夹 .77
secpol.msc-----本地安全策略 .78
syskey---------系统加密，一旦加密就不能解开，保护 windows xp 系统的双重密码 .79
services.msc---本地服务设置 .80
Sndvol32-------音量控制程序 .81
sfc.exe--------系统文件检查器 .82
scannow---windows 文件保护/ sfc .83
tsshutdn-------60 秒倒计时关机命令 .84
）tourstart------xp 简介（安装完成后出现的漫游 xp 程序 .85
taskmgr--------任务管理器 .86
eventvwr-------事件查看器 .87
eudcedit-------造字程序 .88
explorer-------打开资源管理器 .89
packager-------对象包装程序 .90
perfmon.msc----计算机性能监测程序 .91
progman--------程序管理器 .92
regedit.exe----注册表 .93
rsop.msc-------组策略结果集 .94
regedt32-------注册表编辑器 .95
秒关机15---- rononce -p .96
regsvr32 /u *.dll----停止 dll 文件运行 .97
zipfldr.dll ------取消 ZIP 支持 regsvr32 /u .98
cmd.exe--------CMD 命令提示符 .99
chkdsk.exe-----Chkdsk 磁盘检查 .100
certmgr.msc----证书管理实用程序 .101

.102 calc-----------启动计算器
.103 charmap--------启动字符映射表
.104 SQL-------cliconfg 客户端网络实用程序 SERVER
.105 Clipbrd--------剪贴板查看器
.106 conf-----------启动 netmeeting
.107 compmgmt.msc---计算机管理
.108 cleanmgr-------垃圾整理
.109 ciadv.msc------索引服务程序
.110 osk------------打开屏幕键盘
.111 odbcad32-------ODBC 数据源管理器
.112 oobe/msoobe /a----检查 XP 是否激活
.113 lusrmgr.msc----本机用户和组
.114 logoff---------注销命令
.115 iexpress-------木马捆绑工具，系统自带
.116 Nslookup-------IP 地址侦测器
.117 fsmgmt.msc-----共享文件夹管理器
.118 utilman--------辅助工具管理器
.119 gpedit.msc-----组策略

ئىنكاسچى : ئىنتىل

DIR هۆججەت ۋە قىسقۇچ مۇندەرىجىسىنى كۆرۈش بۇيرۇقى . مەسلەن مەلۇم رايوندا تۇرۇپ...

DIR A*. EXE /A /P

A/ ھەممىنى كۆرسىتىشنى، P/ ئايرىپ كۆرسىتىشنى، B/ ھۆججەت ئىسمىنىلا كۆرسىتىشنى بىلدۈرىدۇ.

: cd soft دەپ كىرگۈزسىڭىز soft ناملىق قىسقۇچقا ئۆتىسىز.

MD ياكى MKDIR قىسقۇچ قۇرۇش بۇيرۇقى.

RD ياكى RMDIR قىسقۇچ ئۆچۈرۈش بۇيرۇقى.

DEL ياكى ERASE ھۆججەت ئۆچۈرۈش بۇيرۇقى. (كەينىگە ھۆججەت نامىنى يازىسىز)

COPY ھۆججەت كۆچۈرۈش بۇيرۇقى. COPY /B A+B C دېگىنى A بىلەن B نى قوشۇپ C نى ياسا دەپ گەپ.

TYPE ھۆججەت مەزمۇنىنى كۆرسىتىش.

REN ياكى RENAME ھۆججەت نامىنى ئۆزگەرتىش بۇيرۇقى. (كەينىگە ھۆججەت ياكى قىسقۇچ نامىنى يازىسىز)

EDIT ھۆججەت تەھرىرلەش بۇيرۇقى. [تۈر] [ھۆججەت نامى]EDIT مە؛ EDIT /70 C:\COMMAND. COM

FORMAT دىسكا فورماتلاش بۇيرۇقى. [تۈر] [قىسقۇچ نامى]FORMAT بۇنىڭغا /Q نى قوشۇش شەرتسىز فورماتنى، /V نى قوشۇش دىسكا نامىنمۇ فورماتلاش بۇيرۇقى.

MEM ئىچكى ساقلىغۇچ ھالىتىنى كۆرۈش [تۈر]MEM بۇنىڭدا /C ھەممە دېتال ئەھۋالى، /D، ئىچكى ساقلىغۇچتىكى دېتال ئەھۋالى، /F، بىكار ئىچكى ساقلىغۇچ ئەھۋالى، /M، ئىچكى ساقلىغۇچ مودېلى ئۇچۇرى، .....

MOVE ھۆججەت ياكى قىسقۇچ يۆتكەش . [قىسقۇچ]ھۆججەت 2[قىسقۇچ]ھۆججەت 1FORMAT مەسلەن؛

MOVE C:*.EXE D:

بۇ س دىكى غول مۇندەرىجىدىكى كېڭەيتىلمە نامى exe بولغانلارنى د غا يۆتكەشنى بىلدۈرىدۇ.

XCOPY ھۆججەت ياكى قىسقۇچ كۆچۈرۈش. مەسلەن؛

XCOPY 文件[夹]名 1 [文件[夹]名 2] [选项]

S نى قوشسىڭىز ھەممىنى كۆچۈرىدۇ.

CLS ئېكران تازىلاش

DATE چېسلا كۆرستىش

TIME ۋاقىت كۆرستىش

يۇمشاق دېتاللار

1. 优化大师 نى ئىشلىتىش ئۇسۇلى

يوللىغۇچى: لوپنۇر

1. رەسىمدىكى كۆزنەكتە كۆرستىلگەن(开机速度优化) ئورۇندىن قوزغىلىش تۈرلىرىنى ئەلالاشتۇرىمىز. ئۇلار

تەرەپتىكى كاتەكچىدىكى تۈرلەردىن ئۆزىمىز كۆرۈپ بېقىپ، كومپيۇتېر قوزغالغاندا تەڭ قوزغالمىسمۇ بولىدىغانلىرىنى (优化) ئەلالاشتۇرساق بولىدۇ. بۇنى ئەگەر خاتا قىلىپ قويۇپ ئەسلىگە كەلتۈرۈشنى ئويلىسىڭىز() ئەسلىگە كەلتۈرۈشنى باسسىڭىز بولىدۇ.

2. بۇ كۆزنەكنى ئېچىپ، سىستېما بىخەتەرلىكىنى ئەلالاشتۇرىمىز. ئوڭ تەرەپ ئۈستۈنكى كاتەكتىكى بارلىق بوش ئورۇننى تاللاپ، ئەڭ ئاستىدىن ئەلالاشتۇرۇش دېگەننى تاللايمىز. ئۈستىدىكى تەكشۈرۈپ بىر تەرەپ قىلىشنى ئىجرا قىلسىڭىز، سىستېمىڭىزدىكى بەزى بىخەتەر بولمىغان ئورۇنلارنى كۆرسىتىپ بېرىدۇ.

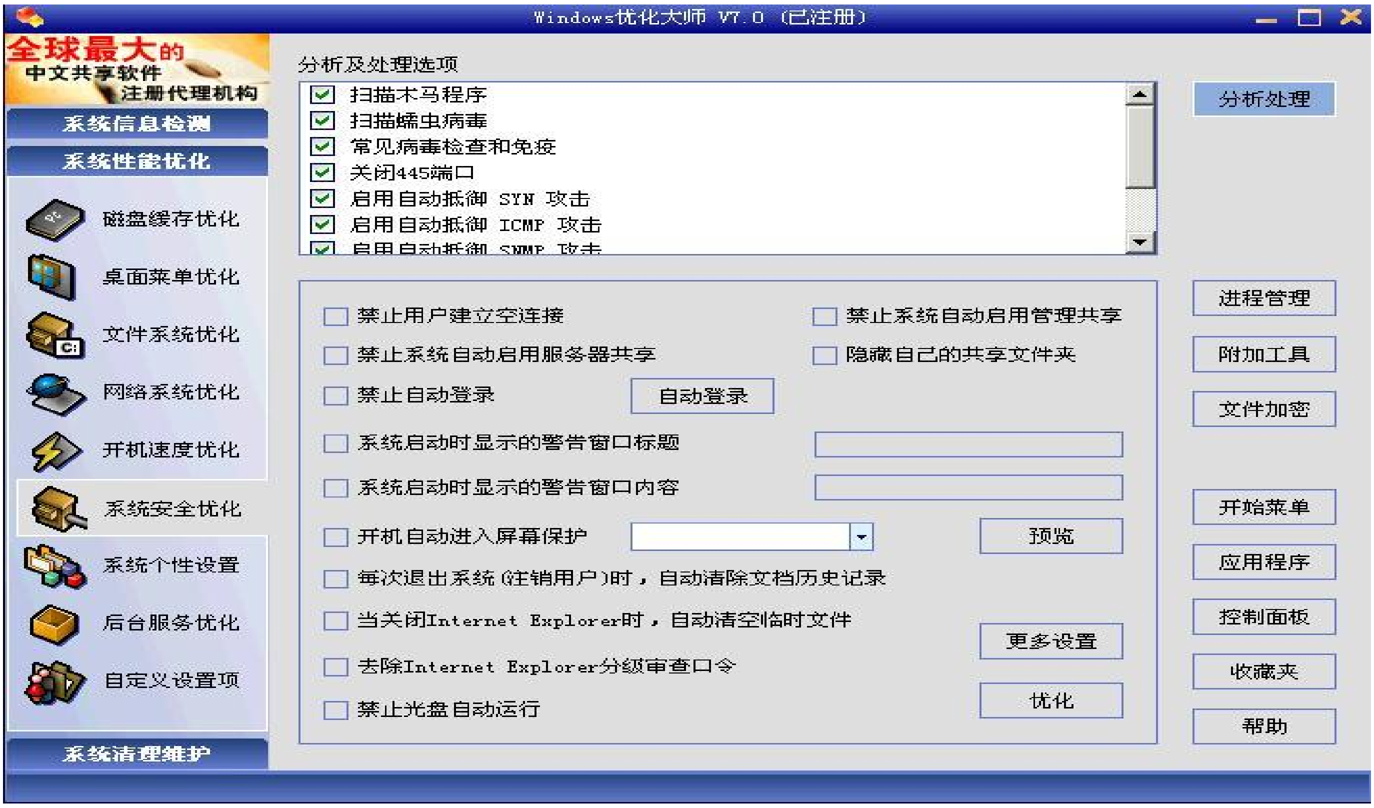

3. بۇ كۆزنەكتە ئوڭ تەرەپتە كۆرستىلگەن بارلىق تۈرلەرنى تاللاپ، تەكشۈرتمىز(扫描)، ئاندىن ھەممىنى (全部删除) ئۆچۈرۈۋەتسەك بولىدۇ.

ئۆچۈرگەندە ئاۋۋال سىزدىن زاپاس ساقلامسەن دەپ سورايدۇ، ئەگەر ئىشەنچ قىلالمىسىڭىز بىر قېتىم زاپاسلاپ قويۇپ ئاندىن ئۆچۈرۈۋەتسەك بولىدۇ.

ياكى ئاۋۋال زاپاسلىۋېلىپ ئاندىن ھەممىنى (全部删除) ئۆچۈرۈشنى ئىجرا قىلساقمۇ بولىدۇ.

4. بۇ كۆزنەكتە ئوڭ تەرەپتە كۆرستىلگەن بارلىق تۈرلەرنى تاللاپ تەكشۈرۈپ چىققان ئەخلەت ھۆججەتلەرنىڭ ھەممىسنى تازىلىۋەتسەك بولىدۇ.

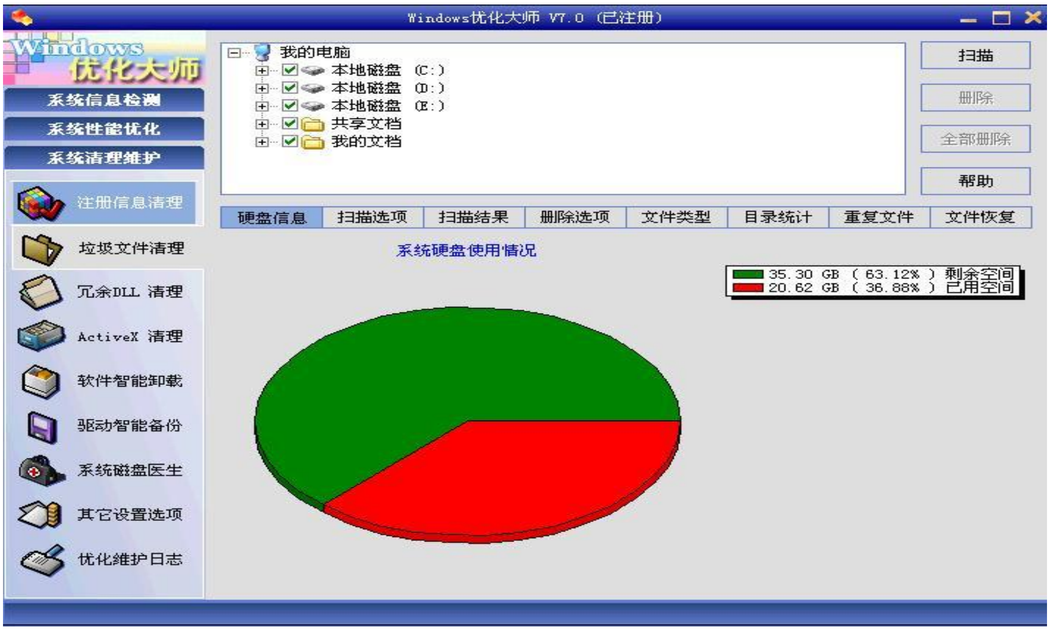

5. بۇ كۆزنەكتە ئوڭ تەرەپ ئاستىدىكى ئانالىز قىلىش(分析) نى تاللاپ ئىجرا قىلىمىز، ئاندىن چىققان تۈرلەرنىڭ ئىچىدىن ئۈنۈمسىز(无效) نى تاللاپ، ئۆچۈرۈپ (修复----是) تاشلايمىز.

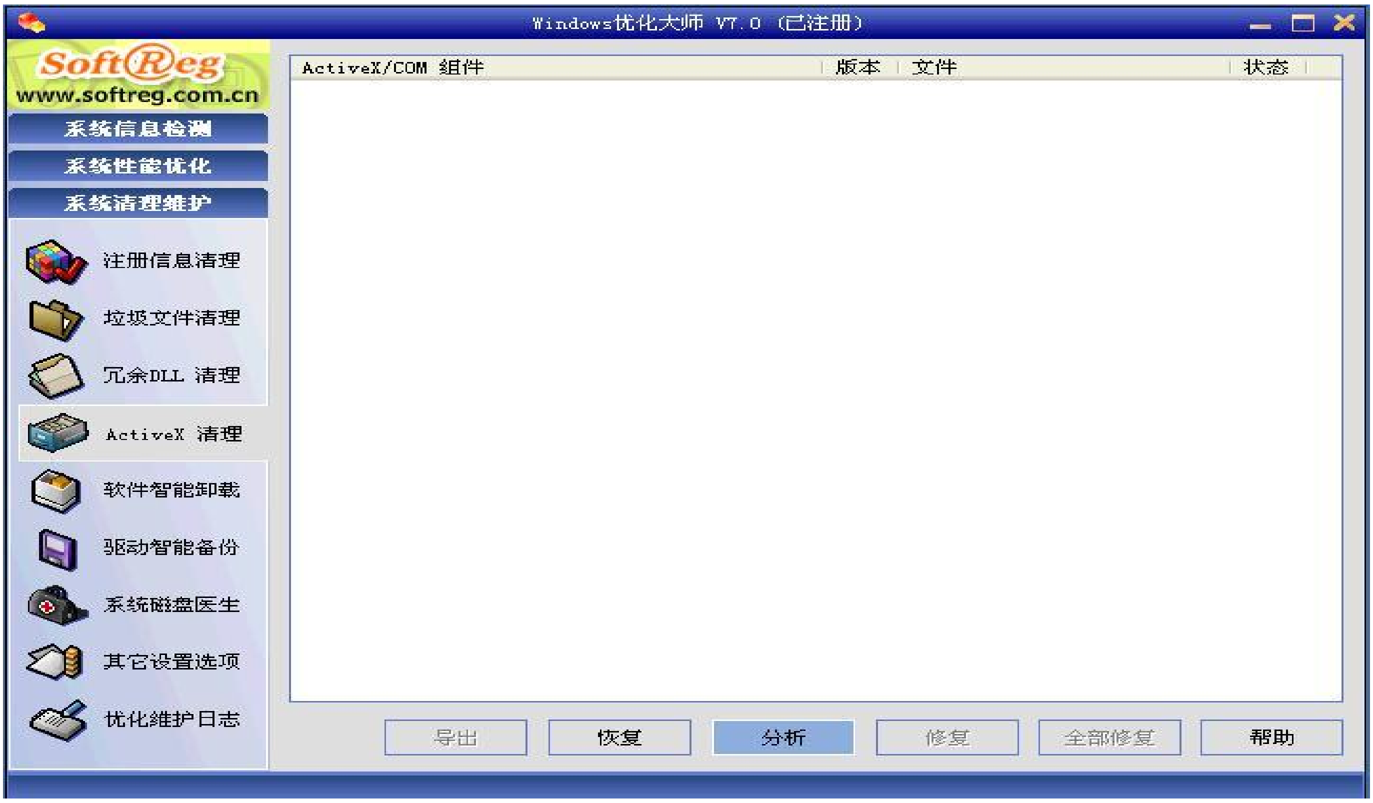

6. بۇ كۆزنەكتە ئوڭ تەرەپ ئۈستىدىكى كاتەكتىن ھەممىنى تاللاش (全选) نى تاللايمىز ئاندىن مۇقىملاشتۇرىمىز. بۇ بىر قىسىم جاھىل دېتاللارنىڭ ئۆزىنى قاچىلىۋېلىشىنىڭ ئالدىنى ئالىدۇ.

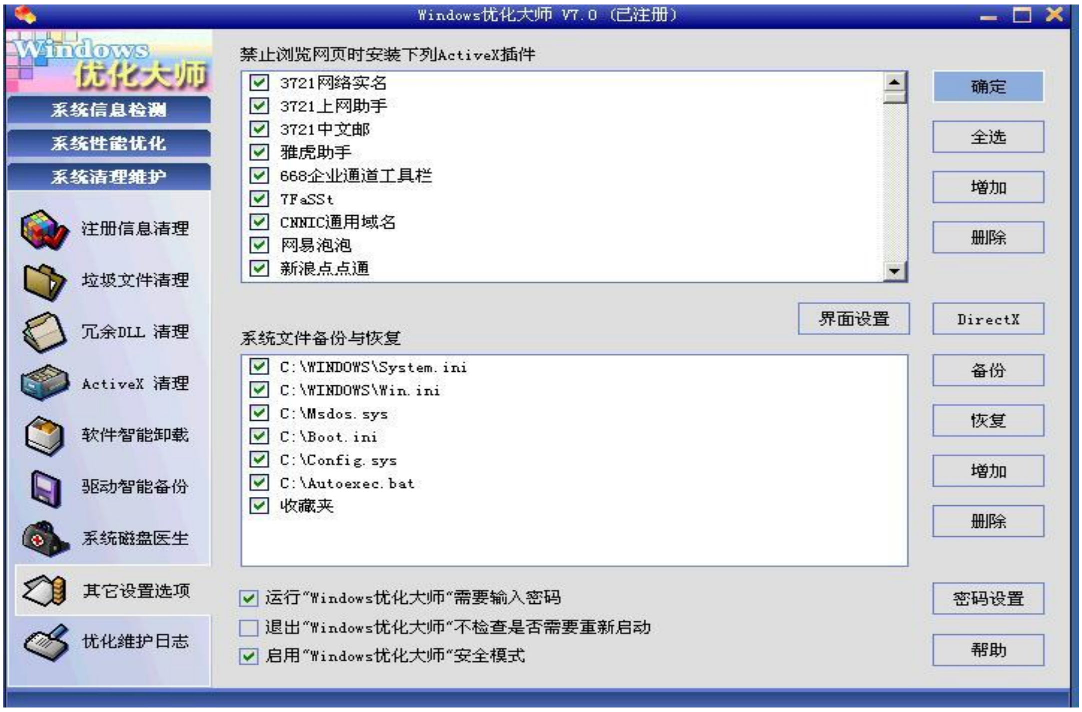

7. بۇ كۆزنەكتە ئاستىدىكى مەخپىي نومۇر بېكىتىش(密码设置) نى تاللىساق رەسىمدىكىدەك ھالەت كۆرۈنىدۇ، بۇ ئارقىلىق دېتالغا مەخپىي نومۇر ئورنىتىپ، باشقىلارنىڭ ئىھتىيات قىلماي بۇزۇپ قويىشىدىن ساقلانغىلى بولىدۇ. ئەمما

مەخپىي نومۇرنى ھەرگىز ئۇنتۇپ قالماڭ!!!

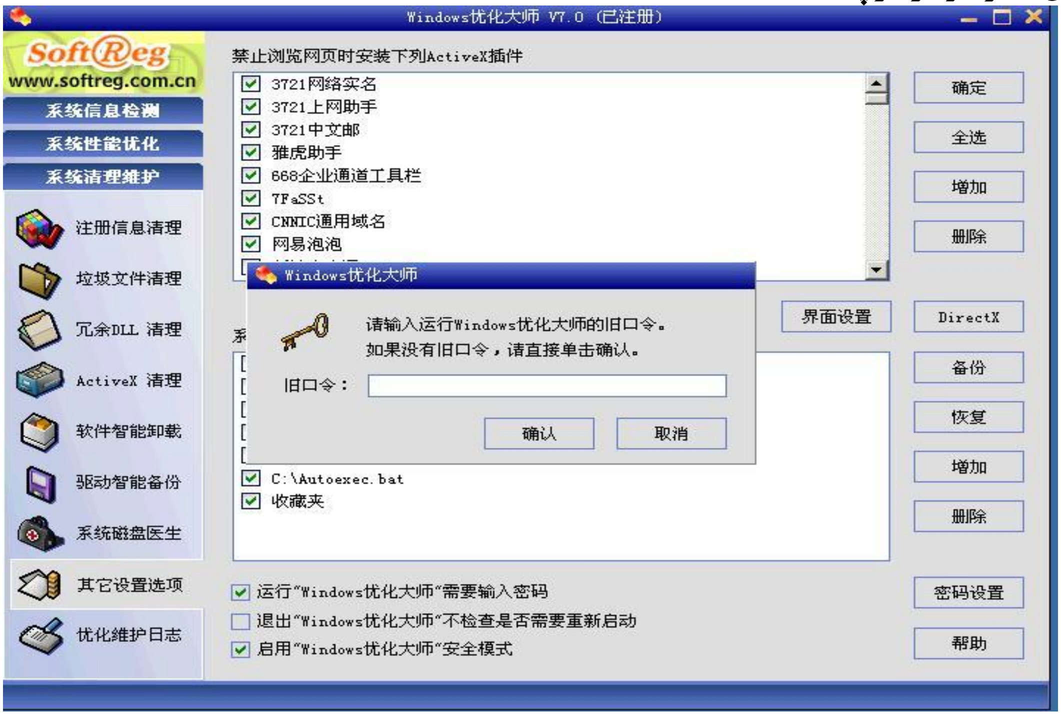

8. ئاخىردا سىستېما ئەخلەتلىرىنى تازىلاپ، تۈرلەرنى بىكىتىپ بولغاندىن كېيىن 清理 نى بېسىپ، مەشغۇلات خاتىرىسىنى ئۆچۈرۈۋەتسەك بولىدۇ.

2. BitComet نى چۈشۈرۈش، قاچىلاش ۋە ئاددىي ئىشلىتىش

يوللىغۇچى: rock

تەرجىمە فىلىم گۇرۇپپىمىز فىلىم تارقىتىشتا BitComet نى ئىشلىتىدۇ. لېكىن نۇرغۇن تورداشلارنىڭ بۇ دېتالغا بولغان نارازىلىقىمۇ ياكى ئىشلىتىشنى مۇرەككەپ كۆردىمۇ، تارقىتىش خىزمىتىمىز تازا راۋان بولمىدى. تۆۋەندە BitComet نى ئىشلىتىش قاچىلاش ئۇسۇللىرى بوۋاقچا سۆزلەنگەندەك قايتىدىن تېخىمۇ ئېنىق قىلىپ يېزىلدى. بۇ ئىلغار قورالدىن ھەممىمىز ئورتاق پايدىلىنايلى.

BitComet دېگەن نېمە؟

BitComet بولسا ھازىر ئەڭ مودا بولۇۋاتقان P2P دېتاللىرىنىڭ بىرى شۇنداقلا ھەقسىز ھەم سۈرئىتى تېز بولغان مەنبە بىلەن تەمىنلىگۈچىدۇر . ئۇ BitTorrent كېلىشىمى ئاساسىدا قۇرۇلغان يۇقىرى ئۈنۈملۈك p2p (خالىغان 2 نۇقتا ئارىسىدا) يۈك چۈشۈرۈش دېتالى. قىسقارتىپ BT دېيىلىدۇ. كۆپ ھۆججەتنى بىرلا ۋاقىتتا چۈشۈرۈش ۋە تاللاپ چۈشۈرۈشنى قوللايدۇ؛ ساقلاپ بىر تەرەپ قىلىش ئىقتىدارى، قاتتىق دىسكىنىڭ خورىشىنى كېمەيتەلەيدۇ (磁盘缓存)؛ WindowsXPدا ئاپتوماتىك تەڭشەش ئارقىلىق NAT ۋە XP نىڭ ئوتتامىلىرىنى تونۇتىدۇ، ئۇلاپ چۈشۈرۈش ۋە يوللاشتا تەكشۈرۈش ھاجەتسىز، سۈرئەت تەڭشەش، چىرايلىق ئېكران يۈزى قاتارلىق ئىقتىدار ئالاھىدىلىكلەرگە ئىگە.

1. BitComet نى چۈشۈرۈش ۋە قاچىلاش

(1). چۈشۈرۈش

ئىلگىرىكى مۇقىم ھەم تېز نۇسخىسى: BitComet_0.70_setup.exe ، بۇنىڭ يېشىل نۇسخىسى: BitComet_0.70.zip

كۆپ سىناقلاردىن ئۆتكەن يېڭى مۇقىم نۇسخىسى BitComet_0.86_setup.exe ، بۇنىڭ يېشىل نۇسخىسى:BitComet_0.86.zip

(2). قاچىلاش

قاچىلىنىدىغان نۇسخىسى بىلەن يېشىل نۇسخىسى ئوخشاش، قايسىنى ياخشى كۆرسىڭىز شۇنى ئىشلىتىڭ. ئەگەر يېشىل نۇسخىسىنى ئىشلەتكەن بولسىڭىز تۆۋەندىكى قاچىلاش باسقۇچلىرىنى ماڭمايسىز. گەرچە قاچىلاش يوللىرى ئادەتتىكى دېتاللار بىلەن ئوخشاش بولسىمۇ، ساۋاقداشلارنىڭ ئىشلىتەلمەسلىكتەك قىيىنچىلىقىنى كۆزدە تۇتۇپ ئېرىنمەي يازدىم.

يۇقىرىدا چۈشۈرگەن ھۆججەتنى قوش چېكىڭ، تۆۋەندىكى كۆرۈنۈش چىقىدۇ. ئاۋۋال دېتال تىلىنى بەلگىلەپ ئاندىن جەزملەشتۈرۈڭ.

ئاندىن تەرتىپ بويىچە كۆرسىتىلگەندەك مەشغۇلات قىلىڭ.

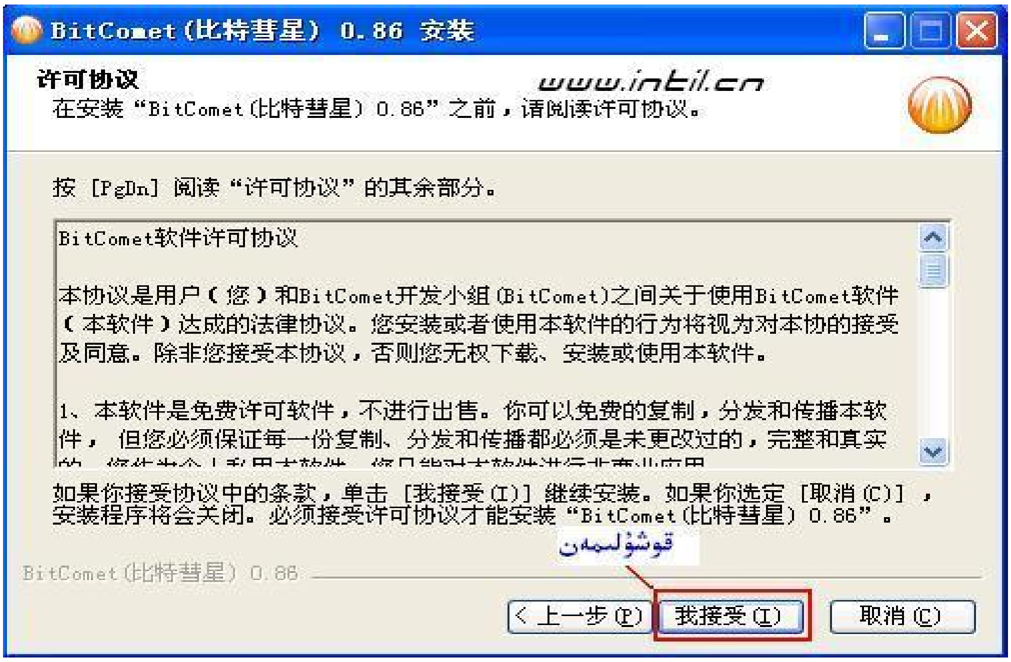

不要安装 google 工具栏 نى تاللاپ، قاچىلاشنى داۋاملاشتۇرۇڭ.

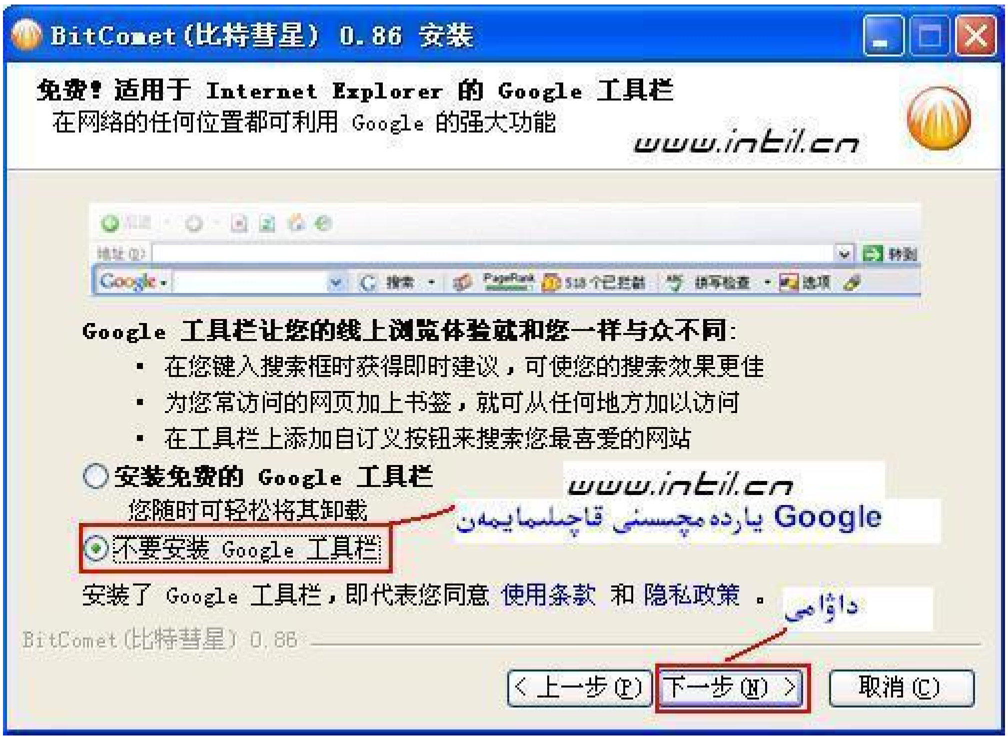

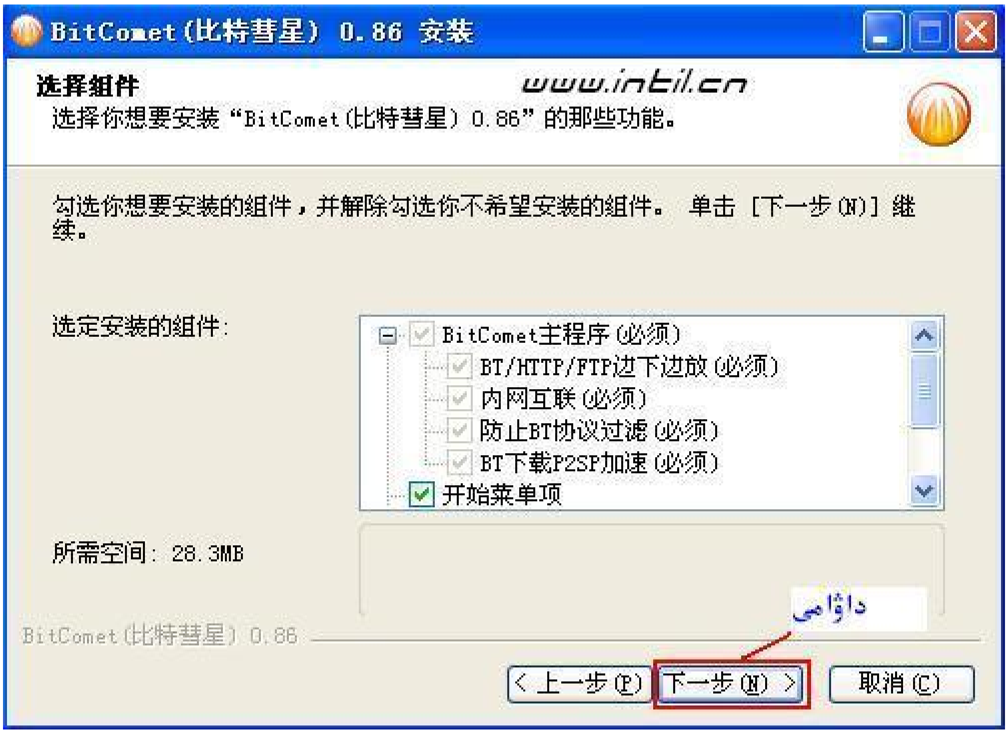

قاچىلىنىش ئورنى نى ئاختۇرۇش ئارقىلىق خالىغان يەرگە بەلگىلەڭ. قاچىلاش ئارقىلىق قاچىلاشنى داۋاملاشتۇرۇڭ.

BitComet(比特彗星) 0.86 安装
选择安装位置
www.intil.cn
选择“BitComet(比特彗星) 0.86”的安装文件夹。
Setup 将安装 BitComet(比特彗星) 0.86 在下列文件夹。要安装到不同文件夹，单击 [浏览(B)] 并选择其他的文件夹。 单击 [安装(I)] 开始安装进程。
قاچىلىنىش ئورنى
ئاختۇرۇش
目标文件夹
C:\Program Files\BitComet
浏览(B)...
所需空间: 28.3MB
可用空间: 2.2GB
قاچىلاش
BitComet(比特彗星) 0.86
< 上一步(P)
安装(I)
取消(C)

BitComet(比特彗星) 0.86 安装
正在安装
“BitComet(比特彗星) 0.86”正在安装，请等候...
www.intil.cn
安装主程序
قاچىلىنىۋاتىدۇ
抽取: flv_1ting.lua
抽取: flv_21gt.lua
抽取: flv_516.lua
抽取: flv_51tv.lua
抽取: flv_56.lua
抽取: flv_5show.lua
抽取: flv_5t.lua
抽取: flv_6rooms.lua
抽取: flv_91vc.lua
抽取: flv_9you.lua
抽取: flv_bebo.lua
抽取: flv_blip.lua
BitComet(比特彗星) 0.86
< 上一步(P)
下一步(N) >
取消(C)

قاچىلىنىپ بولغاندىن كېيىن ئۆزلۈكىدىن قوزغىلىدۇ. قوزغالغاندىن كېيىن مۇنداق قىلىڭ.

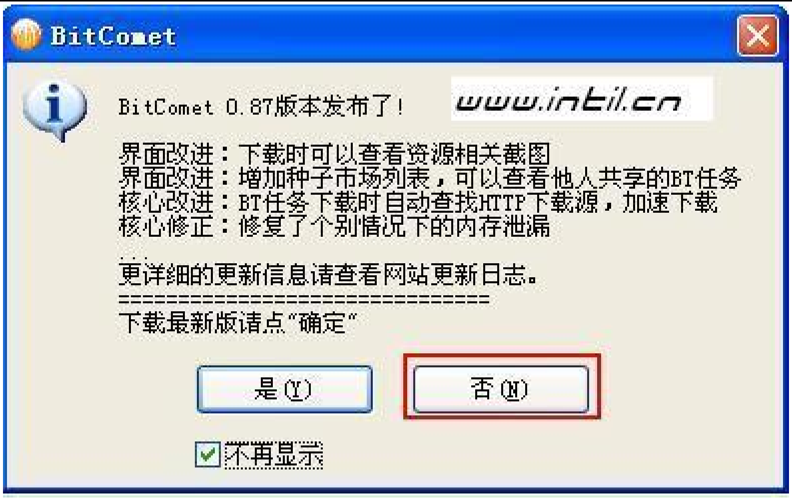

2. تەڭشەش.

(1) ئالدى بىلەن سىز قاتتىق دىسكىڭىزنىڭ ئورنى كۆپرەك رايوننى شۇنداقلا ئاسان ئىزدەپ تاپالايدىغان ئورۇننى دېتالنىڭ ئۇۋا سى دەپ بەلگىلەشنى ئۇنتۇماڭ. ئەگەر ئۇنداق بولمايدىكەن چوڭراق كىنو چۈشۈرۈپ قالسىڭىز ئاچلىقتىن توقلۇق يامان بولۇپ قالمىسۇن . دېتالنى قوزغىتىپ، 选项 دىن 选项 نى تاللاڭ. ئاندىن ۋەزىپە بەلگىلىمىسى نى بېسىپ، ئاختۇرۇش ئارقىلىق ئۇۋا سىلىك، باشقا يەرلەر جىم تۇرسۇن. رەسىمدە كۆرستىلگەندەك:

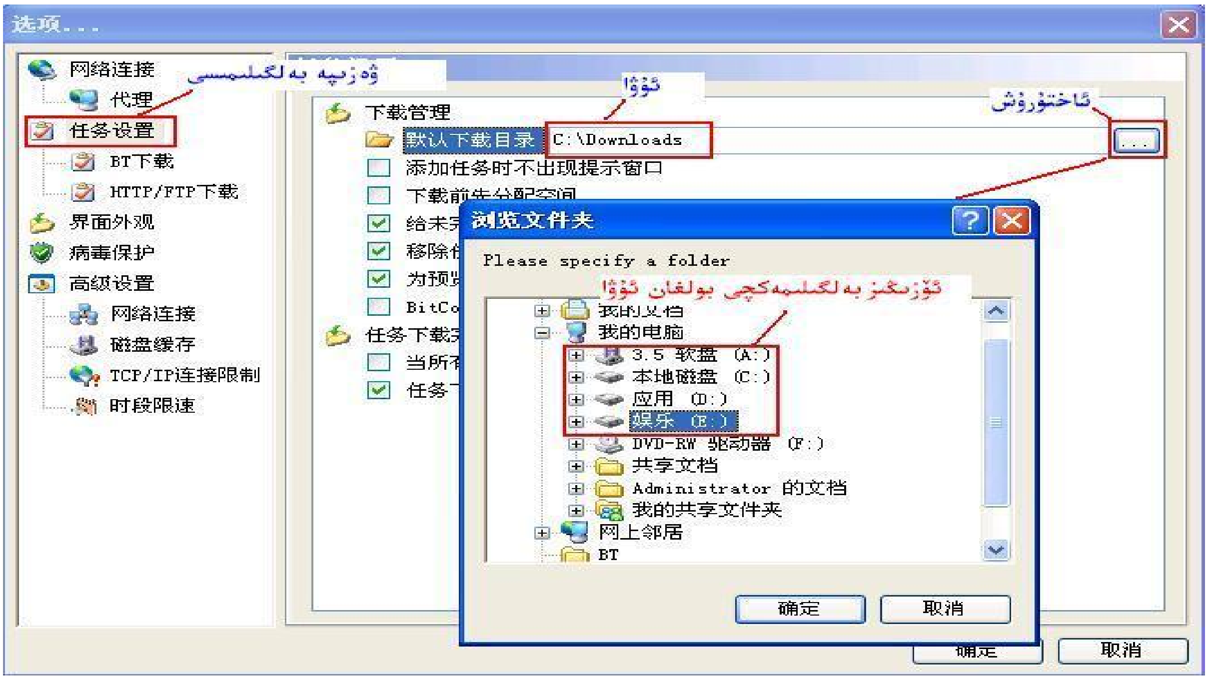

(2) ئالاھىدە دىققەت قىلىشقا كېرەككى، تور ھالىتى نى بېسىپ چىققان كۆزنەكتىن ئەڭ چوڭ يوللاش سۈرئىتى ۋە ئەڭ چوڭ چۈشۈرۈش سۈرئىتى ئۆزىڭىزنىڭ ئەھۋالىغا قاراپ ئۆزگەرتىڭ. تەۋسىيە (建议) دا دېيىلگىنى: چۈشۈرۈش سۈرئىتىڭىز بىلەن يوللاش سۈرئىتىڭىز زىچ مۇناسىۋەتلىك، سىز باشقىلارغا بەرمىسىڭىز باشقىلارمۇ سىزگە بەرمەيدۇ، كەڭ بەلۋاغلىق تورغا چىققۇچىلار ئۆزىڭىزنىڭ ئەھۋالىغا قاراپ بەلگىلەڭ.(تەڭشىمەي ئەسلىدىكى چەكسىز پېتى قويغاندا ھەرگىزمۇ چەكسىز سۈرئەت بىلەن چۈشۈرگەن ياكى يوللىغان بولمايسىز، ئۆزىڭىزنىڭ ئەڭ

چوڭ يوللاش ۋە چۈشۈرۈش كۆچىنىزدىن ئېشىپ كەتمەيدۇ).

ئادەتتە بىز ئېيتىپ يۈرىدىغان كەڭ بەلۋاغنىڭ كەڭلىكى بىلەن ئادەتتىكى سۈرئەت بىلەن بىر ئۇقۇم ئەمەس. يەنى كەڭلىك بولسا kbit/s بويىچە ھېسابلىنىدۇ. سۈرئەت kb/s بويىچە ھېسابلىنىدۇ. بۇلار ئوتتۇرىسىدىكى مۇناسىۋەت:

kbit/s＝1kb/s8

kbit/s＝64kb/s512

شۇڭا kbit/s＝64kb/s512.   ھازىر ئائىلىلەرگە ئەڭ كەڭ ئومۇملاشقان m2 لىك كەڭلىكنىڭ ئەڭ چوڭ سۈرئىتى kbit/s＝256kb/s2048 بولىدۇ. نېمىشقا m2 لىك سۈرئەت بىلەن چۈشمەيدۇ ياكى تور سۈرئىتىم نېمىشقا ناچار دەپ خاتا ئويلىۋالماڭ.

ئەگەر BT ياندۇرۇپ قويۇپ باشقا خىزمەتلەرنى قىلغاندا خىزمىتىڭىزگە تەسىر يەتكۈزسە، سىز يۇقىرىدىكى سۈرئەتلەرنى ياخشى تەڭشىمەيسىز. تۆۋەن سەپلىمىلىك ماشىنىلار m2 لىك كەڭلىكتە چۈشۈرۈشنى 150، يوللاشنى 50 ئەتراپىدا تەڭشىسەك بولىدۇ. ئەگەر يەنىلا ماشىنىغا ئېغىر تەسىر كۆرسەتسە ئىككى قىممەتنى يەنىمۇ كىچىكلىتىڭ 50، 10، قىلىپ.

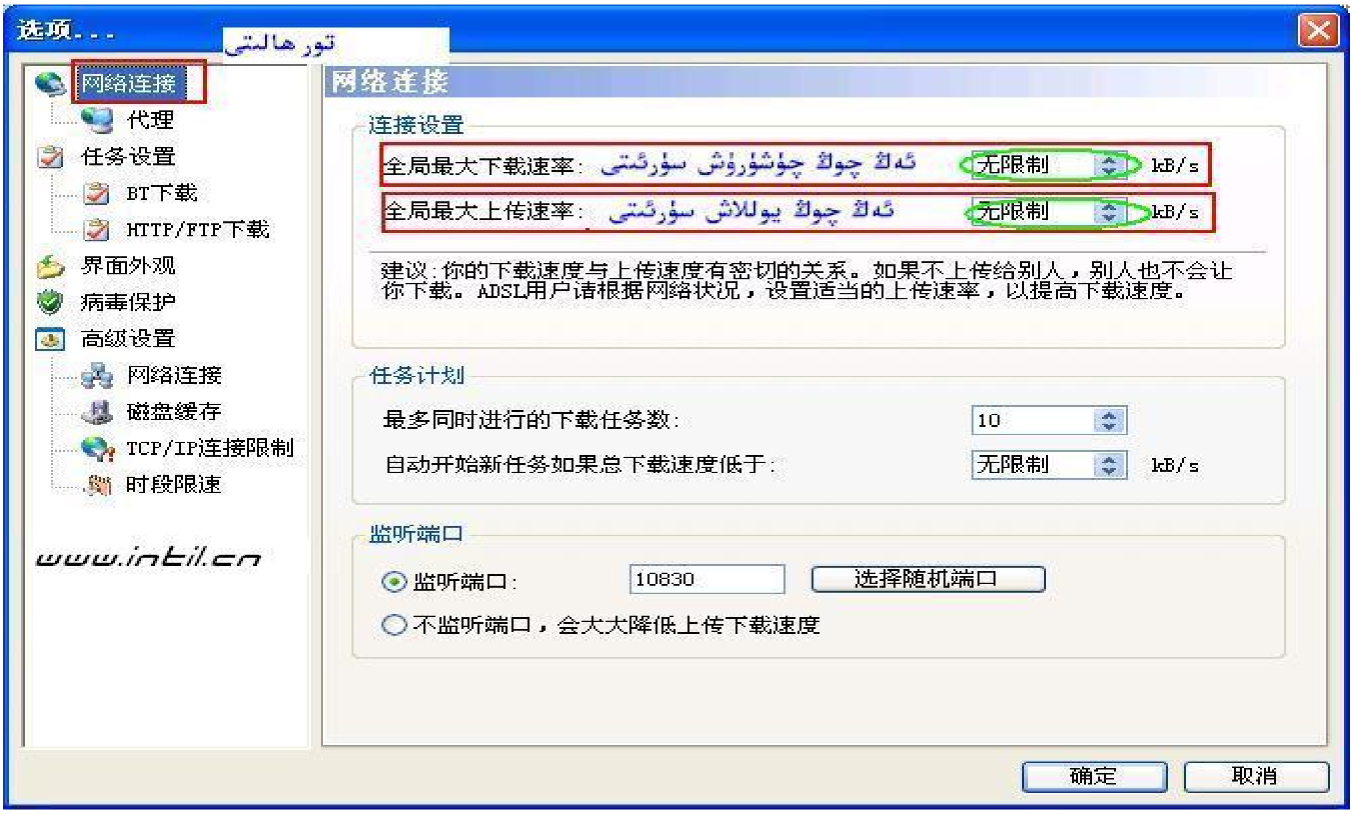

3. ئىشلەش پرىنسىپى

يۇقىرىدا P2P دېگەن گەپنى قىلدۇق، ئۇ زادى نېمە؟

تۆۋەندىكى رەسىم ئادەتتىكى FTP، HTTP قاتارلىق دېتاللارنىڭ ئىشلەش پرىنسىپى، ئىشلەتكۈچى قانچە جىق بولسا مۇلازىمېتىرنىڭ يۈكى شۇنچە ئېغىرلاپ، بارلىق ئىشلەتكۈچىلەرنىڭ نورمال ۋە مۇقىم تېز سۈرئەتتە چۈشۈرۈشىگە بىۋاستە تەسىر كۆرسىتىدۇ.

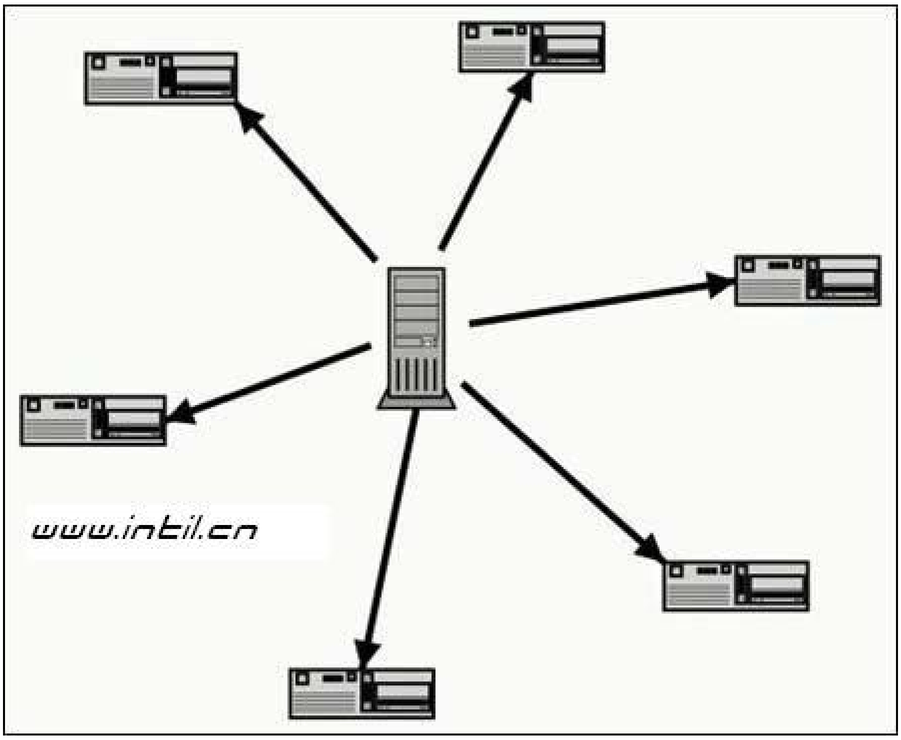

تۆۋەندىكىسى بولسا BitTorrent نىڭ ھەل قىلىش لايىھىسى.

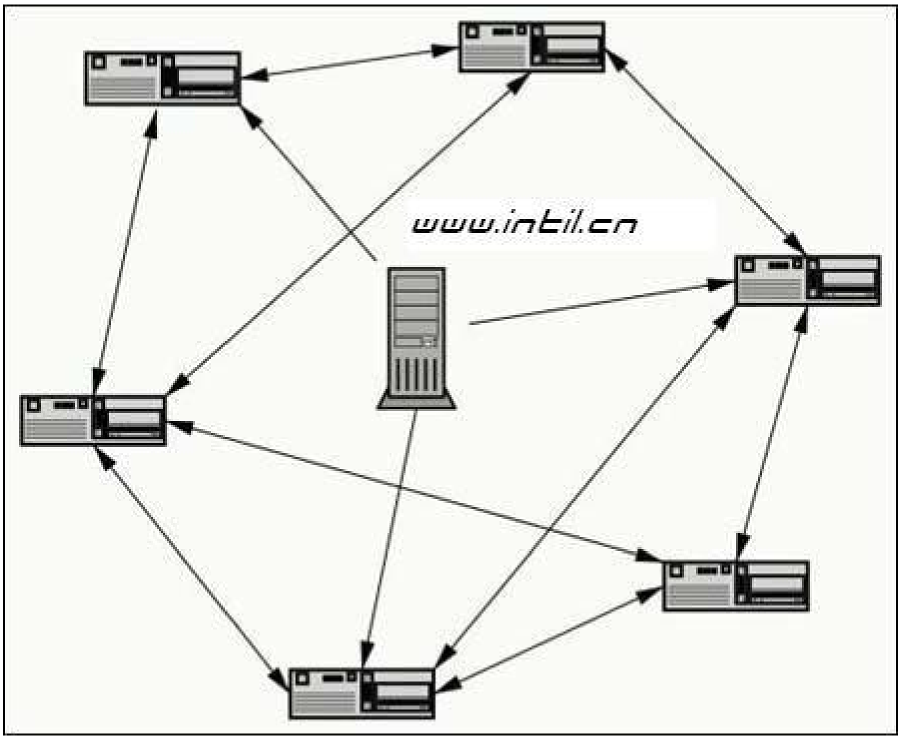

بۇنىڭدا قانچە كۆپ ئادەم بولسا شۇنچە ياخشى، ھەر بىر ئىشلەتكۈچى مۇلازىمېتىرنىڭ يۈكىنى تەقسىم ئېلىپ، مۇلازىمېتىرنىڭ يۈكىنى يەڭگىللىتىدۇ. مانا بۇ BT ئارقىلىق چۈشۈرگەندە HTTP دىن نەچچە ھەسسە تېز بولىدىغانلىقىنىڭ سەۋەبى.

4. ئۆرۈق ئىزدەش

(1) تەرجىمە گۇرۇپپىمىز تارقاتقان فىلىملەرنىڭ ئۆرۈقىنى كۆرسىتىلگەن قوشۇمچە ھۆججەت نى بىر چەكسىڭىزلا مەزكۇر دېتال قوزغىلىدۇ، ياكى كېڭەيتىلگەن نامى Torrent بولغان ھۆججەتنى چۈشۈرۈش ياكى ئېچىش كۆزنىكى چىقىدۇ، ئاسانراق تاپىدىغان يەرگە چۈشۈرۈڭ. Torrent ھۆججىتى بىز دەۋاتقان ئاتالمىش ئۆرۈق. ئاندىن مۇشۇ Torrent ھۆججىتىنى قوش چېكىڭ. چۈشۈرمەكچى بولغان ھۆججەتنىڭ ئۇۋىسى (يۇقىرىدا ئېيتىلغان ئۇۋا نى مۇشۇ يەردىمۇ قايتا بەلگىلىگىلى بولىدۇ)، ھۆججەت خاسلىقى كۆزنىكى چىقىدۇ. رەسىمدىكىدەك. سىغىمى بىر قەدەر چوڭ بولغان، مىسال كۆپ قىسىملىق فىلىملەر، تاياقچىنى سۈرۈپ ھۆججەت ئالدىدىكى توغرا بەلگىسى ئارقىلىق ئەمەلدىن قالدۇرغىلى ھەم تاللىغىلى بولىدۇ.(قىزىل رامكا (12) يەنى خالىغان بۆلىكىنى ئوخشىمىغان ۋاقىتلاردا ئىختىيارى چۈشۈرگىلى بولىدۇ. بۇنداق بولغاندا 1-قىسىمنى كۆرۈپ بولغۇچە 2 -قىسمى چۈشىدۇ. سىزنىڭ بارلىق ھۆججەتنى بىراقلا تاللاپ قويۇپ، نەچچە كۈندىن كېيىن ئاندىن بىر باشتىن كۆرۈشىڭىز ھاجەتسىز.

1خاسلىق
2 ئۇۋا
3 ئۇۋا ئورنى
4 ئۇۋا سىيلىش
5كۆڭۈلدە - بۇ تاللاشنى تاللاپ قويسىڭىز كېيىنكى خىزمەتلەرمۇ مۇشۇ كۆڭۈلدىكى قىممەت بويىچە باشلىنىدۇ.
6 دەرھال باشلاش(立即开始) ياكى باشقۇرۇپ باشلاش(手动开始).
7خاراكتېرى ياكى ژانىرى
8 ھۆججەت مەزمۇنى(نامى، يوللىغۇچى، سىغىمى، دىسكا رايونىڭىزدىكى ئىشىندى بوشلۇق)
9 ھۆججەت نامى يەنى يۇقىرىدىكى ھۆججەت نامىغا ئوخشايدۇ. يۇقىرىدىكىسى بولسا ھۆججەت قىسقۇچ نامى. ماۋۇسى شۇ قىسقۇچ ئىچىدىكى ھەربىر ھۆججەتنىڭ نامى.
10 ھەربىر پارچە ھۆججەت سىغىمى.
11 ھەربىر پارچە ھۆججەتنىڭ چۈشۈرۈلۈش نىسبىتى.
12 ھۆججەت تاللاش.
13 ئەسكەرتىش (ئادەتتە ھەممىسى ئېلان خاراكتېرلىك بولىدۇ).
14 ھەممىنى تاللاش (كۆپ قىسىملىق ياكى چوڭ ھەجىمدىكى ھۆججەتلەرنى چۈشۈرگەندە ئەڭ ياخشىسى توغرا بەلگىسىنى ئۆچۈرۈۋېتىڭ. تاللاپ بىر بىردىن چۈشۈرگەن ياخشى).
15 تامام.

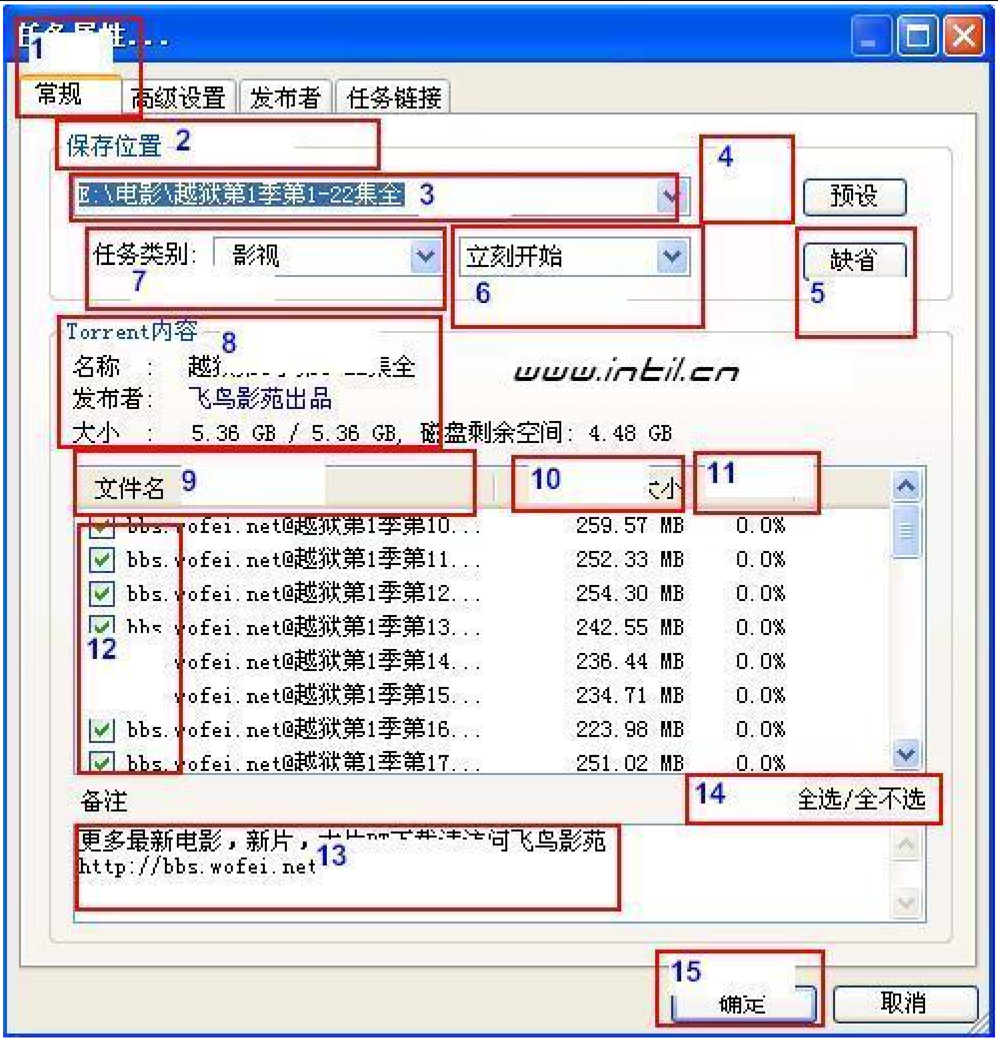

(2) ئۇرۇق ئىزدەش ئۈچۈن http://www.btchina.net/ غا بېرىڭ . ئاچقۇچلۇق سۆز ، تور يولى نى مۇۋاپىق تەڭشەپ ئاختۇرۇڭ. خالىغان هۆججەت، مەيلى فىلىم، مەيلى ناخشا، مەيلى يۇمشاق دېتال ... بولسۇن، مۇشۇ توربەتكە تىزىملىتىلغا بولسىلا سىزگە ئۇرۇقنى ئىزدەپ تېپىپ بېرىدۇ. مەسىلەن ، هازىر مودا بولۇۋاتقان تۈرمىدىن قېچىش فىلىمنى ئىزدىسەك ...

ئاچقۇچ سۆزگە Prison Break ياكى 越狱 دەپ فىلىم نامىنى كىرگۈزسەك... رەسىمدىكىدەك ئادرېسقىدۇ.

ۋججەت تولۇق نامى ياكى باشقا چۈشۈرۈش ئادرېسى دىكى 2 ، 3 ، 4 لەرنى باسساق ئۇرۇق چۈشىدۇ.

(3) يەنە مەزكۇر هۆججەت قوزغىلىپ ئالاقىدار مەزمۇن رايونىدا يېقىندىن بېرى قىزىق نۇقتىغا ئايلانغان يەنى كۆرۈلۈش قېتىم سانى كۆپ بولغان ئۆچۈرلار چىقىدۇ. ئۆزىڭىز خالىغان تۈرلەردىن كىنو، ناخشا، ئويۇن ... خالىغان

تېمىدىكى ھۆججەتنى ئىزدەڭ. مەسىلەن قانلىق ئالماس فىلمنى ئىزدەپ كۆرەيلى. چۈشۈرۈش ئۇسۇلى (2) بىلەن ئوخشاش.

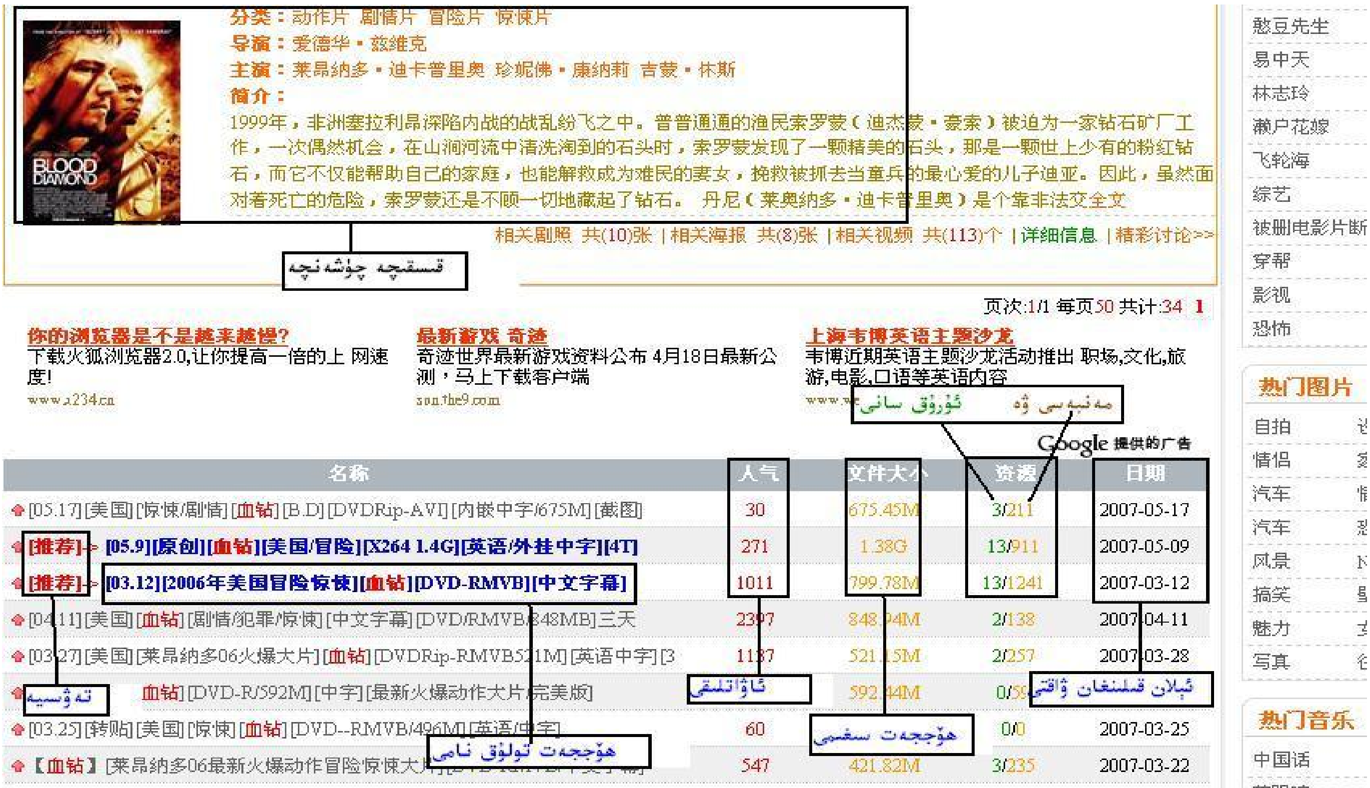

4. ئۇرۇق ياساش.

يۇقىرىدا سۆزلەنگەن ئۇرۇقلارنى زادى كىم ياسىغان؟ كىم مۇشۇنداق مەنبە بىلەن تەمىنلەيدۇ؟ ھەمى، كىچىكلىرى سىز ۋە ماڭا ئوخشاش ئادەتتىكى ھەۋەسكارلار ئۆزىدىكى بار بولغان ئېسىل ھۆججەتلەردىن باشقىلار بىلەن ئورتاقلاشقۇسى كەلسە قىلىدۇ، چوڭلىرى مەخسۇس تور بەت ھەممە كىچىك گۇرۇپپىلار ھەتتە ھۆكۈمەتمۇ (مەنغۇ كۆرمىدىم) مۇشۇ ئۇسۇل بىلەن تارقىتىدۇ. ئەمسە قانداق ياسايدۇ؟ مېنىڭچە تۆۋەندىكى رەسىم ئىنتايىن چۈشىنىشلىك.

(1) ياساش - ئارقىلىق ئۇرۇق ياساش كۆزنىكىنى ئېچىڭ.

(2) پۇتۇن قىسقۇچ - بۇ تاللاش ئارقىلىق شۇ قىسقۇچ ئىچىدىكى نۇرغۇن ھۆججەتنىڭ ئۇرۇقنى ياساشقا بولىدۇ، ھەربىر ھۆججەت ئۈچۈن ئايرىم ئايرىم ياساش ھاجەتسىز. ئۈستىدىكى تاللاش بولسا بىرلا ھۆججەت تۈرى.

(3) ئۆزھەل تەكشەك - شۇ ئۆزھەل تەكشەك پېتى تۇرسۇن. كۆپ توختالماي، قىزىقىدىغانلار بولسا تولۇقلاپ قويىاي.

(4) ئاختۇرۇش - ئاختۇرۇش ئارقىلىق سىز ئۇرۇقنى ياسماقچى بولغان ھۆججەت ياكى قىسقۇچنى ئاختۇرۇڭ. ھۆججەت ياكى قىسقۇچنىڭ ئورنى ئەسلى ھۆججەت ئورنى دا نورمال كۆرۈنسۇن.

(5) DHT تورىنى ئىشلىتىش - بۇ تاللاش سىستېما تەۋسىيە قىلغان تاللاش. بۇ تاللانسا ھېچقانداق تورلارنىڭ تەسىرىگە ئۇچرىماي چۈشۈرگىلى بولىدۇ ھەمدە (6) ئىپتىلغان باسقۇچ مېڭىلمىسىمۇ بولىدۇ.

(6) Tracker مۇلازىمېتىرى - ئىلگىرىكى كونا نەشرىلىرىدە مۇشۇنداق Tracker مۇلازىمېتىرى تەلەپ قىلىناتتى، 0.60 دىن كېيىن تەلەپ قىلىنمايدىغان بولدى. شۇنداق بولسىمۇ مەن بۇنىڭغا كۆڭۈل قاپتىمەن. تۆۋەندىكى ئادرېسلارنى ماس ئورۇنغا كۆچۈرۈڭ. بۇنى يېزىشىمىزدىكى سەۋەب ئىلگىرىكى نەشرلىرىدە شۇ مۇلازىمېتىرلار ئۇرۇقنىڭ نورمال پەرۋىش بولۇشىغا كاپالەتلىك قىلىناتتى. ھازىرقى نەشرلىرىدە بولسىمۇ بولمىسىمۇ بولىدۇ. ئۇرۇق ھەرگىزمۇ بۇ مۇلازىمېتىرغا يوللانمايدۇ. بۇ پەقەت كۆۋرۈك رولىنى ئوينايدۇ. بارلىق دېھقانلار مۇشۇ كۆۋرۈكتىن ئۆتۈپ يۇرۇپ ئېتىزنى سۇغىرىدۇ، بازارغا كىرىدۇ... دېگەندەك.

http://tracker.cnxp.c om: 8080/announce
udp://tracke r.cn xp.com:8080/ announce
http://tracker.prq.to/announce
h ttp:// tracker.prq.to/announce.php
http://tracker .thepiratebay .org/announce
http://tracker.xdvdz.com:2710/announce
http://221.236.20.205:6969/announce
udp://bt.btbbt.com:6969/announce
udp://bt.btbbt.com:7272/announce
udp://bt.btbbt.com:7070/announce
http://tracker.zerotracker.com:2710/announce
http://tracker.desitorrents.com:6969/announce
http://193.138.221.145:3535/announce
http://llbt.cd19.com:1073/announce

7) ئاختۇرۇش2 - ئارقىلىق ئۇرۇق ساقلانماقچى بولغان ئورۇن نى بەلگىلەڭ.

(8) پۇتتى - بىلەن ئۇرۇق ياساش ئاخىرلاشتى.

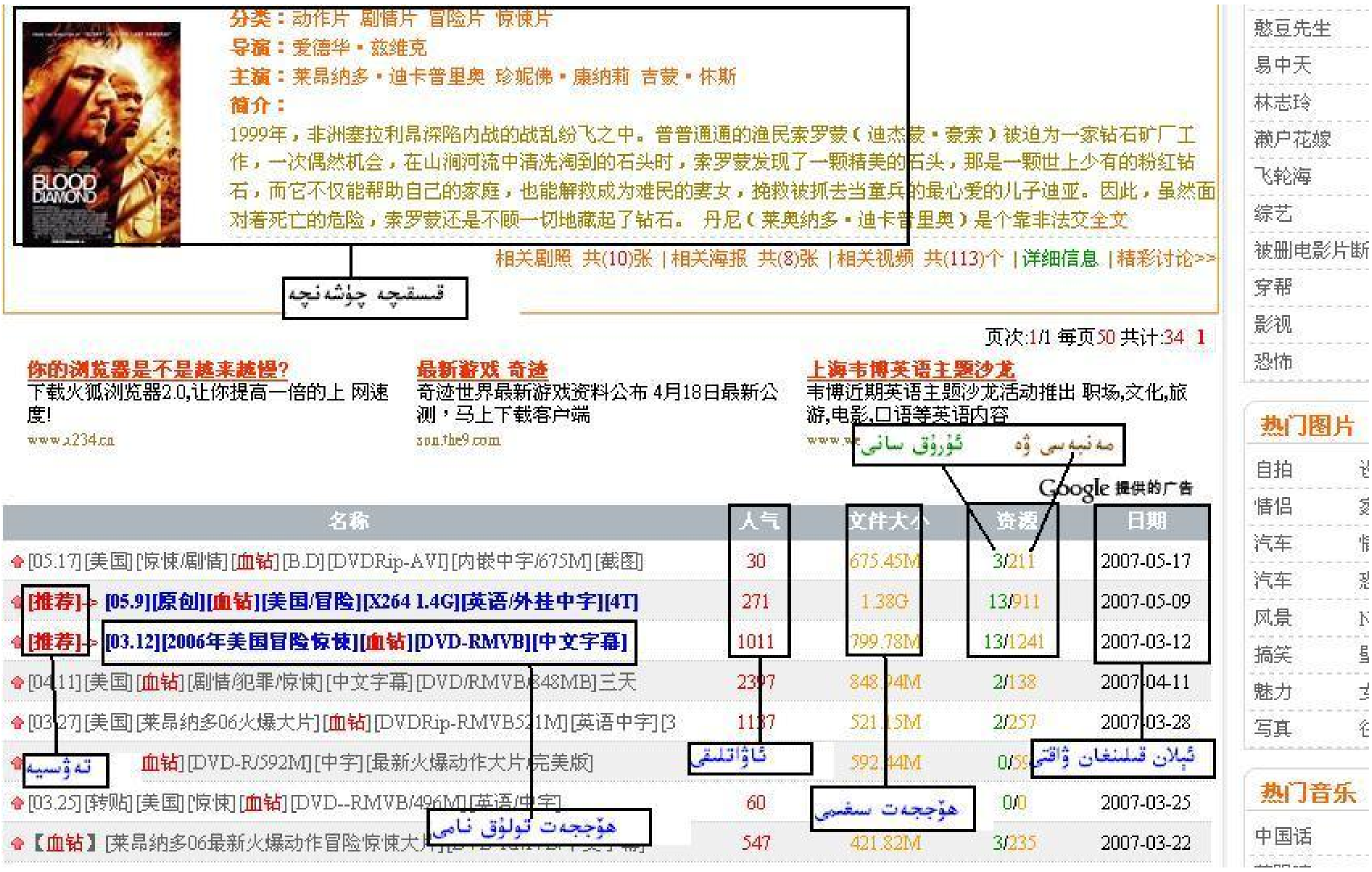

يېشل ئېلېپس يوللىغۇچى - ئەگەر ياسغان ئۇرۇقا ئۆزىڭىزنىڭ ئاددىي ئۈچۈرىنى كىرگۈزمەكچى بولسىڭىز يوللىغۇچى ئارقىلق قىلالايسىز. بىر چەكسىڭىز تۆۋەندىكى كۆزنەك چىقىدۇ.

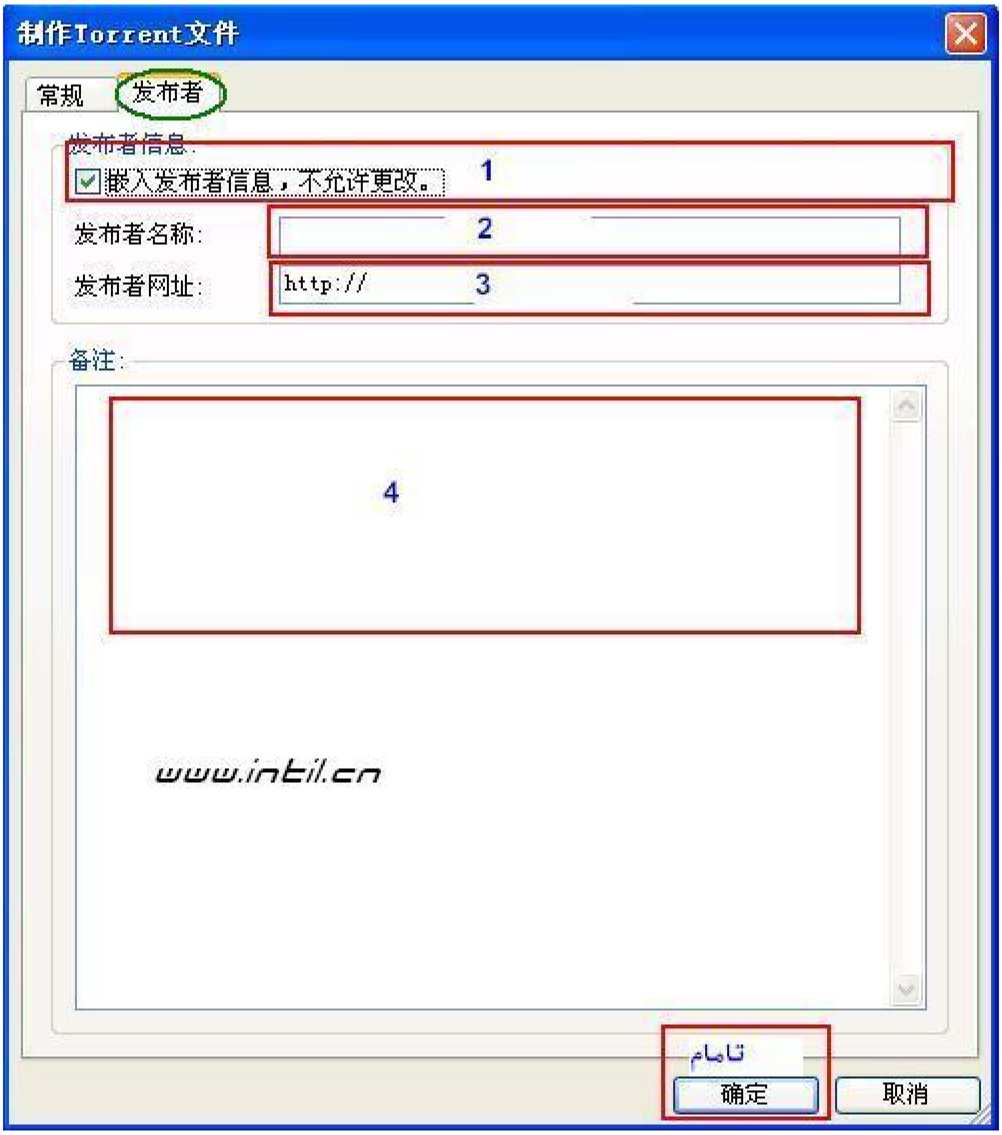

1 نى تاللاپ قويسىڭىز بۇ ئۇرۇقنى باشقىلار خالىغانچە ئۆزگەرتەلمەيدۇ. 2 بولسا سىزنىڭ مۇبارەك نامىڭىز. مېنىڭكى rock، سىز قايسى مۇنبەردە ئېلان قىلغان ياكى ئۆزىڭىزنىڭ شەخسى توربەت ئادرېسىڭىزنى3 كە يېزىپ قويسىڭىز بولىدۇ. شۇنداق قىلسىڭىز بۇ ئۇرۇقنى تارقاتقان ئورۇن ھەم شەخسنى ئاسانراق تاپقىلى بولىدۇ. 4 كە نېمە يازسىڭىز بولىدۇ. ئېلان چاقىرىق ... دېگەندەك.

5. تارقىتىش.

ئۇرۇقنمۇ ياساپ بولدۇق. ئەمدى قانداق تارقىتىمىز؟

ئىنتىل سەيناسى ۋە بىلىك كۇلۇبىنىڭ قوشۇمچە ھۆججەت يوللاش ئىقتىداردىن پايدىلىنىمىز. خالىغان تېما ياكى ئىنكاس يېزىش كۆزنىكىنىڭ ئاستىدا

بىلىكتە تۆۋەندىكىدەك كۆرۈنىدۇ.

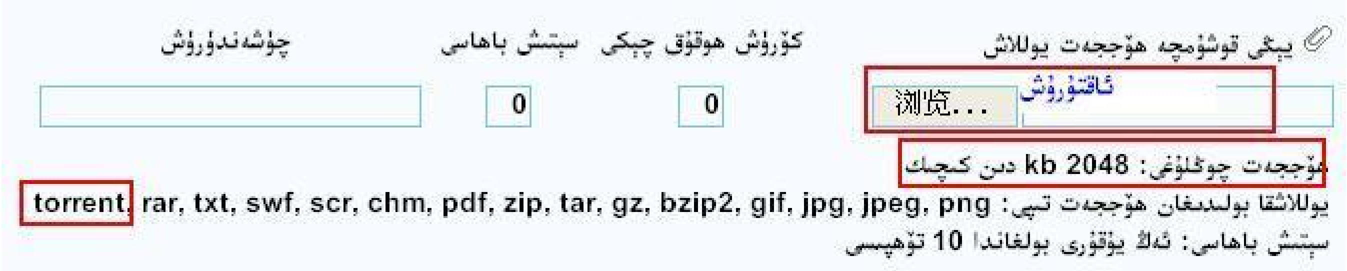

ئىنتىلدە مۇنداق كۆرۈندۇ.

مەن مۇشۇ ئىككىلا بىكەتتە سايرايدىغان قۇش(ئىزدىنىش نىڭ بۇنداق ئىقتىدارى يوق). بۇ ئىككى بىكەتنىڭ قوشۇمچە ھۆججەت ئىقتىدارى torrent ھۆججىتىنى بىۋاسىتە قوللايدۇ. ئاختۇرۇش ياكى 浏览 ئارقىلىق ئۇرۇقنى ئىزدەپ يوللىۋەتسەكلا تامام. سىز BitComet نى ياندۇرۇپ ياسىغان ئۇرۇقنى قوزغىتىڭ.

1 قىزىل يۇقىرىغا قارىغان ئىسترېلكا: سىز نىڭ پۈتۈنلەي چۈشۈرۈپ بولغانلىقىڭىزنى، ھەمدە باشقا قوشنا ئۇرۇق توغقان دېھقانلارغا ياردەم قىلىۋاتقانلىقىڭىزنى كۆرسىتىدۇ.

2ئۈلىنىۋاتىدۇ. چۈشۈرۈش ياكى يوللاش باشلانمىدى. سەۋەبى بۇ ئۇرۇق پىچەك ياكى تېخى تىرىلمىدى ياكى تور ئۈزۈك ياكى بەك كونىراپ كەتتى.

3 يېشىل ئاستىغا قارىغان ئىسترېلكا: چۈشۈۋاتىدۇ

4 ھۆججەت سىغىمى

5 چۈشۈرۈلگەن نىسبىتى

6 چۈشۈرۈش سۈرئىتى

7يوللاش سۈرئىتى

8 كېرەكلىك ۋاقىت

9 ئۇرۇق ۋە دەرەخ. مەنمۇ گەپ ئىجاد قىلدىمغۇ. مۇنداقچە قىلىپ ئېيتقاندا ئۇرۇق دەرەختىن كېلىدۇ. دەرەخ بولغاندىلا ئۇرۇقنىڭ دۇنياغا كېلىشى جۈملىدىن دەرەخ بولالىشىدىن سۆز ئاچقىلى بولىدۇ. دەرەخ سانى قانچە كۆپ بولسا بۇ ئۇرۇقنىڭ سۈپىتى يۇقىرى بولىدۇ. خۇددى يەتتە ئاكام بار ھېچكىم مېنى بوزەك قىلمىغاندەك.

10سۈپەت. ئەسلىدىكى بىرلا ئۇرۇقتىن، قانچىلىك دەرەخلەر چىقتى؟ قانچىلىك چۈللەر بوستان بولۇپ كەتتى؟ بۇ قانچىلىك قانچە ئاشقانسېرى بۇ ئۇرۇقنىڭ ئىناۋىتى ۋە سۈپىتى مۇقەررەر ئۆرلەيدۇ. گۆرۈپپىمىز تارقاتقان ئۇرۇقنىڭ سۈپىتى ئىزچىل ناچار.

6. كۆپ ئۇچرايدىغان مەسىلىلەر

(1) قۇشقاچ بولسىمۇ قاسساپ سويسۇن.

ھەممە كەسپىنىڭ ئۆز ئەھلى بولىدۇ. ھېچكىم ئەھلى قىلغاندەك قامالاشتۇرالمايدۇ. دېمەك Thunder نىڭمۇ ئۆرۈق تېرىش ئالاھىدىلىكى بولسىمۇ لېكىن ئۇ دېھقان ئەمەس. ھېچ بولمىغاندا ھازىر ئۇنداق ئەمەس. مەن سىناپ باقتىم. Thunder بىلەن ئۆرۈق تېرىغاندا ماشىنىنىڭ سۈرئىتى كۆرۈنەرلىك تەسىرگە ئۇچرايدۇ. ئۇ ئۈلنىشقا چەك قويمايدىكەن.

(2)100% چۈشۈرسەممۇ نېمىشقا فىلىم ھۆججىتى قويۇلمايدۇ؟

مېنىڭچە سىز چوقۇم ھۆججەتلەرنى تاللاپ ئايرىم چۈشۈرگەن، شۇنداقمۇ؟ بۇنىڭ سەۋەبى BT نىڭ پرىنسىپىدا پۈتۈن ھۆججەت تەڭ N بۆلەككە بۆلۈنىدۇ. شۇنداق بولغاندا دېھقانلار ئوخشاش بولمىغان پەسلىدە ئوخشاش بولمىغان ئىش تەرتىپىنى بەلگىلەپ ئەڭ تېز ھەم ئاسان ئۇنۇم يارىتىدۇ. سىز تاللاپ چۈشۈرگەندە، مىسال 2-ھۆججەتنى چۈشۈرمەكچى، قالغانلىرىنىڭ ھەممىنى توختىتىپ قويدىڭىز. لېكىن تەڭ بۆلەككە بۆلۈنگەن ۋاقىتتا 2-بىلەن 3-، ياكى 1- بىلەن 2 -مەزمۇننىڭ كىچىك بىر قىسمى شۇ كىچىك بۆلەككە تەڭ بۆلىنىپ قېلىشى مۇمكىن. شۇڭا چۈشكەن ھۆججەت ئازراق ئارتۇق ياكى كەم بولۇپ قالىدۇ. ھېچقىسى يوق بۇنى ھەل قىلىش ئوڭاي. رەسىمدىكىدەك. خىزمەتنى توختىتىڭ. يېشىل چەمبەر كۆرۈنىدۇ. شۇ ھۆججەتكە ئوڭنى چېكىپ، مۇكەممەللىكىنى قايتا تەكشۈرۈش (重新检查完整性) نى بېسىپ قويساق، تەكشۈرۈلۈپ 99.5% دېگەندەك 100% كە يېقىن بولغان چۈشۈرگەن ھۆججەتنىڭ مىقدارى چىقىدۇ. ئاندىن بۇ خىزمەتنى قايتا قوش چەكسىڭىزلا قالغان قىسمىنى چۈشۈرۈشكە باشلايدۇ، قىزىل يۇقىرىغا قارىغان ئىسترېلكا كۆرۈنگۈچە شۇنداق قىلىڭ.

3. rmvb ھۆججەتلىرىنى VCD قويىدىغان قىلىپ تەخسىگە ئۆيۈش

يوللىغۇچى: تاھىر0997

تۇرمىدىن قېچىش، مەجرۇھ ئاتا قاتارلىق يېڭىدىن تەرجىمە قىلىنغان فىلملەرنى توردىن چۈشۈرۈپ كومپيۇتېرىڭىز دا كۆرگەنسىز بىراق سىزنىڭ خىيالىڭىزغا VCD قويالايدىغان قىلىپ تەخسىگە كۆچۈرۈۋالغىڭىز كەلگەندۇ rmvb. نى mpeg غا ئايلاندۇرىدىغان قورالنى قوراللارنى ئىزدەپ يۈرگەنسىز .

بۇنىڭ ئاسان ئەپچىل ئۇسۇلى بار .

rmvbھۆججىتىنىڭ كېڭەيتىلگەن نامىنى wmv غا ئۆزگەرتىپ Nero دىن پايدىلىنىپ VCD (ھۆججىتى قىلىپ ئۆيۈشنى تاللاپ) كۆچۈرسىڭىز نورمال بولغان VCD قويالايدىغان دىسكا ئۆيۈپ چىقالايسىز. بەك ئاسان سىناپ بېقىڭ. مەن 5 دا تەخسىگە ئۆيۈپ بىرقانچە VCD قويغۇچلاردا سىناپ باقتىم. نورمال قويالايدىكەن. دىسكىغا ئۆيۈش سۈرئىتىنى 16 دىن تۆۋەنگە تەڭشەپ قويۇڭ. ئۆيۈش جەريانىدا سەل ئۇزۇنراق ساقلايسىز سەۋر قىلىڭ.

بىلمىسىڭىز چ چ: 305450335

4.[ھۆنەر]rm ھۆججىتىنى vcd قويغۇچتا كۆرۈش

يوللىغۇچى: خىيال 2000

ئۆتكەندە مەن سەيناغا مۇنداق بىر تېما يوللىغانىتىم، ئاۋۋال يوللىغان تېمامنى كۆرۈپ بېقىڭلار.

مەن بۇرۇن توردىنrm ھۆججەتلىك فىلىملەرنى چۈشۈرۈپ بولۇپ ئۇنىڭ كېڭەيتىلگەن ھۆججەت نامىنى avi غا ئۆزگەرتىپلا ئۇنى Nero ئارقىلىق ئوپتىك دىسكىغا ئويۇپ vcd قويغۇچتا بىمالال كۆرەلەيتتىم لېكىن يېقىندا سىستېمام سەل قالايمىقانلىشىپ Ghost نى ياندۇرغان ئىدىم ھازىر rm ھۆججەتلىك فىلىمنىڭ كېڭەيتىلگەن ھۆججەت نامىنى avi غا ئۆزگەرتسەم Nero بۇ ھۆججەتنى قوللىمايدۇ دېگەن ئىنكاس چىقىۋالدى بۇ زادى نېمە ئۈچۈن؟

بۇنىڭ جاۋابىنى ئاخىرى تاپتىم، سىز ئاۋۋال توردىن 暴风影音 دېگەن يۇمشاق دېتالنى كومپيۇتېرىڭىزغا قاچىلاڭ، بۇ دېتالنى توردىن چۈشۈرۈڭ. ئاندىن كېيىن كېڭەيتىلگەن ھۆججەتنى چۈشۈرۈڭ ياكى ھۆججەتنى كومپيۇتېرىڭىزدا rmھۆججىتىنىڭ كېڭەيتىلگەن ھۆججەت نامىنى avi ھۆججەت شەكلىگە ئۆزگەرتىڭ.

ئۆزگەرتىش ئۇسۇلى سىزنىڭ كومپيۇتېرىڭىز دىكى بارلىق ھۆججەت شەكلى كۆرۈنۈپ تۇرىدىغان بولسا قايتا ئىسىم قويۇش ئۇسۇلى ئارقىلىق ئۆزگەرتسىڭىز بولىدۇ. ئەگەر كومپيۇتېرىڭىزدىكى بارلىق ھۆججەتلەرنىڭ ھۆججەتناملىرى كۆرۈنمىگەن ھالەتتە بولسا ئالدى بىلەن 我的电脑 نى ئېچىپ ئۈستى تەرەپتىكى 工具 كۇنۇپكىسىنى بېسىپ ئەڭ ئاستىدىكى 文件夹选项 دېگەن خەتنى باسىمىز ئاندىن ئېچىلغان كۆزنەكتىن 查看 كۇنۇپكىسىنى باسىمىز ئاندىن ئېچىدىن ھۆججەتلەرنىڭ كېڭەيتىلگەن نامىنى يوشۇرۇش دېگەن تاللاشنىڭ ئالدىدىكى توغرا بەلگىسىنى ئېلىۋېتىڭ. ئاندىن يۇقىرىدا ئېيتىلغاندەك قايتا ئىسىم قويۇش ئۇسۇلى ئارقىلىق ھۆججەت نامىنى avi غا ئۆزگەرتىپ قويسىڭىزلا بولىدى ئاندىن بۇنى بىۋاستە Nero ئارقىلىق ئوپتىك دىسكىغا ئويسىڭىزلا(Neroنىڭ ئىشلىتىلىشىنى مەن دېمىسەممۇ بولار) بۇ ئوپتىك دىسكىنى vcd قويغۇچتا بىمالال كۆرەلەيسىز. چۈنكى avi مۇ Mpeg نىڭ بىر خىل ھۆججەت شەكلى، مەن بۇ ئۇسۇلدىن پايدىلىنىپ خىلى كۆپ دىسكىلارنى ئويغان ھازىرمۇ ئويۇۋاتىمەن.

5. 迅雷 چۈشۈرۈش دېتالىدىكى ئېلاننى يوقىتىش

يوللىغۇچى: mayhana

نۇرغۇن تورداشلار 迅雷 دېتالىنى ئىشلىتىپ توردىن نەرسىلەرنى چۈشۈرىدۇ. گەرچە بۇ دېتال ھەقسىز دېتال بولسىمۇ، ئىشلەۋاتقاندا، باش كۆزنەكنىڭ ئۈستىدە ھەمىشە رەسىملىك ئېلاننىڭ تۇرغانلىقىنى كۆرىسىز. بۇ ئېلاننىڭمۇ كومپيۇتېرىڭىزنىڭ سۈرئىتىگە ئازدۇر-كۆپتۇر تەسىرى بولىدۇ. ئەگەر مۇشۇ ئېلاننى چىقىرىۋېتىشنى ئويلىسىڭىز، تۆۋەندىكى ئۇسۇلنى سىناپ كۆرۈڭ!

ئالدى بىلەن سىز 迅雷 دېتالىنى ئىشلىتىشتىن توختىتىپ، ئۆچۈرۈۋېتىڭ. ئۇنىڭدىن كېيىن بۇ دېتالنىڭ قاچىلانغان مۇندەرىجىسىنى ئېچىڭ. ئادەتتە (C:\Program Files\Thunder Network\Thunder)مۇشۇ مۇشۇ يەرگە قاچىلىنىدۇ.
مۇندەرىجە ئىچىدىن «iTargetAD. dll» ھۆججىتىنى تېپىپ، ئۆچۈرۈۋېتىڭ. كەيىندىن، مۇندەرىجە

ئىچىدىكى «AD»ھۆججەت قىسقۇچنى ئۆچۈرۈۋېتىڭ .
ئەمدى 迅雷 نى قايتا قوزغاتسىڭىز، سىزنى بىزار قىلىدىغان ئېلاننى تاپالمايسىز

مەخسۇس officeرايونى

1 .نەپ بېرىدىغان 8 دانە WORDئىشلىتىش ھۈنىرى

يوللىغۇچى: ئالمجان15

ئىش ئۈنۈمى قاتتىق تەكىتلىنىۋاتقان بۈگۈنكى زاماندا، Wordئىشخانا ئىشلىرىدا كۆپ ئىشلىتىدىغان بولۇپ قالدى، قانداق قىلغاندا Word كارامىتىنى جارى قىلدۇرغىلى بولىدۇ. ئۇنداقتا مەن سىلەرگە Word دا تېز مەشغۇلات قىلىشنىڭ 8 تېخنىكىسىنى سىلەرگە تونۇشتۇراي، كۆرۈپ بولغاندىن كېيىن بۇلارنىڭ ئىشلىتىشكە بولىدىغانلىقىنى بايقايسىز !

1 .تېزلىكتە ئالدىنقى قېتىم تەھرىرلىگەن ئورۇنغا يۆتكىلىش .

ئادەتتە Word دا ماتېرىيال تەھرىرلەپ ساقلاپ قويۇپ، كېيىن داۋاملاشتۇرۇپ تەھرىرلەشكە توغرا كېلىپ بۇ ھۆججەتنى ئاچقاندا تەھرىرلەپ قەيەرگە كەلگەنلىكىنى ئۇنتۇپ قالىدىغان ئىشلار بولۇپ تۇرىدۇ. بۇنىڭ ئامالى ھۆججەتنى ئېچىپ كۇنۇپكا تاختىسىدىن shift+F5 كۇنۇپكىسىنى باساق قىستۇرۇش نۇقتىسىنىڭ ئالدىنقى

قېتىم تەھرىرلىگەن ئورنىغا بارغانلىقىنى ھېس قىلىسىز .

2 .چېسلا ۋە ۋاقىتنى تېزلىكتە قىستۇرۇش .

ئادەتتە بىز ماتېرىيال بېسىپ ئاخىرىغا چېسلا ۋە ۋاقىتنى قىستۇرۇشقا توغرا كەلگەندە تىزىملىك مەشغۇلاتى ئارقىلىق بۇ مەقسەتكە يېتىمىز. ئەمەلىيەتتە كۇنۇپكا تاختىسىدىن Alt+Shfit+D نى باساق چېسلانى Alt+Shfit+T كۇنۇپكىسى ئارقىلىق ۋاقىتنى قىستۇرۇشقا بولىدۇ .

3 .فورمات چوتكىسى (格式刷) نى تېزلىكتە كۆپ قېتىم ئىشلىتىش

Word دا فورمات چوتكىسىنى كۆپ قېتىم ئىشلىتىشنىڭ ئامالى: فورمات چوتكىسىنى قوش چەكسەك تاللانغان فورمات كۆپ يەرگە كۆچۈرۈلىدۇ، ئاندىن فورمات چوتكىسىنى تاق چەكسەك ياكى كۇنۇپكا تاختىسىدىن Esc كۇنۇپكىسىنى باساق فورمات چوتكىسى ئەمەلدىن قالىدۇ .

4 .كۆپ بەتلىك جەدۋەلنىڭ ماۋزۇسىنى تېزلىكتە بېسىپ چىقىرىش

جەدۋەلنىڭ ماۋزۇسىنى تاللاپ، 表格تىزىملىكىدىن 标题行重复 تۈرىنى تاللاپ قويساق، بېسىپ چىقىرىشنى ئالدىن كۆرگەندە ياكى بېسىپ چىقارغاندا ماۋزۇنىڭ ھەربىر بەتنىڭ ئۈستىگە چىققانلىقىنى بايقايمىز. ئەلۋەتتە جەدۋەل ئاپتوماتىك ھالدا بەتلەرگە پارچىلانغان بولۇشى كېرەك .

5 .تېكىستنى تېزلىكتە ماۋزۇ دەرىجىسىگە ئۆزگەرتىش

ئاۋۋال ئۆزگەرتمەكچى بولغان تېكىستنى تاللاپ كۇنۇپكا تاختىسىدىن Ctrl+Shift+ سولغا يۆنەلگەن ستىرېلكا كۇنۇپكىسىنى باساق، تاللانغان تېكىست ماۋزۇغا ئۆزگىرىدۇ. يەنى 样式 سى 1 标题 غا ئۆزگىرىدۇ، يەنە Ctrl+Shift+ ئوڭغا يۆنەلگەن ستىرېلكا كۇنۇپكىسىنى باساق، تۆۋەنلەپ 1 标题، 9 标题 .... 2 标题 لارغا ئۆزگىرىدۇ .

6 .خەت نومۇرىنى تېزلىكتە ئۆزگەرتىش

ئادەتتە Word دا خەت نومۇرى تىزىملىكىنى ئاچىدىغان بولساق خەنزۇچە خەت نومۇرىدىن بىرىنچى نومۇرلۇق خەتتىن 8- نومۇرلۇققىچە، ئىنگلىزچە خەت نومۇرىدىن 5 قاداقتىن 72 قاداققىچە خەت نومۇرى بارلىقىنى كۆرگىلى بولىدۇ. بۇ ئادەتتە ئىشخانىلاردا ئىشلىيدىغان خىزمەتچىلەر ئۈچۈن يېتەرلىك. بىراق چوڭ لوزۇنكا قاتارلىق يەرلەردە ئىشلىتىشكە توغرا كەلگەندە دائىم خەت نومۇرى كاتىكىگە بىۋاستە خەت نومۇرىنى كىرگۈزىمىز. بۇنىڭدىنمۇ ياخشى ئاماللار بار .

(1خەت نومۇرىنى ئۆزگەرتمەكچى بولغان خەتنى تاللاپ، كۇنۇپكا تاختىسىدىن Ctrl+Shift+> كۇنۇپكىسىنى باساق، نۆۋەتتىكى خەت نومۇرىغا 10 قاداق قوشۇلۇپ چوڭىيىدۇ. Ctrl+Shift+< كۇنۇپكىسىنى باساق ئەكسىچە بولىدۇ .

(2خەت نومۇرىنى ئۆزگەرتمەكچى بولغان خەتنى تاللاپ، كۇنۇپكا تاختىسىدىن [+Ctrl كۇنۇپكىسىنى باساق خەت نومۇرىغا بىر قاداق قوشۇلىدۇ.]+Ctrl كۇنۇپكىسىنى باساق ئەكسىچە بولىدۇ .

7 .تېزلىكتە يۇقىرى تۆۋەن ئىندېكس تاللاش

ئۆزگەرتمەكچى بولغان مەزمۇننى تاللاپ، كۇنۇپكا تاختىسىدىن Ctrl+Shift+= كۇنۇپكىسىنى باساق، يۇقىرى ئىندېكسقا ئۆزگىرىدۇ. يەنە بىر قېتىم باساق، ئەسلىگە قايتىدۇ. Ctrl+ = كۇنۇپكىسىنى باساق تۆۋەن ئىندېكسقا ئۆزگىرىدۇ. يەنە بىر قېتىم باساق ئەسلىگە قايتىدۇ .

8 .گەرچە Word نىڭ ئاپتوماتىك رەت نومۇرى قېتىم ئىقتىدارى كۈچلۈك بولسىمۇ، ئادەتتە بىز ئىشلەتكەن ۋاقىتىمىزدا دائىم قالايمىقانچىلىق كېلىپ چىقىدۇ. بۇنىڭ ئەمەلدىن قالدۇرۇشنىڭ ئامالى :

(1خەت بېسىۋاتقان ۋاقتىمىزدا ئاپتوماتىك رەت نومۇرى قېتىلىپ قالسا، كۇنۇپكا تاختىسىدىن Ctrl+Z كۇنۇپكىسىنى بېسىۋەتسەك، ئاپتوماتىك رەت نومۇرى ئەمەلدىن قالىدۇ.

2. [ھۆنەر]تەتۈر بېسىش ئەمدى سىر ئەمەس

يوللىغۇچى: قادىر

بۇ ماقالىنى ئوقۇغۇچىلار ئىلگىرى شۇ نەرسە ئېسىڭىزدە بولسۇنكى تەتۈر بېسىش پىرىنتېرنىڭ ئىقتىدارى بىز پەقەت شۇ ئىقتىداردىن پايدىلاندۇق خالاس. تەپسىلاتى تۆۋەندىكىدەك:

1-كومپيۇتېرىڭىزغا ghostscript 8 نى قاچىلايسىز .

توردىن چۈشۈرۈش ئادرېسى:

http://saralik.googlepages.com/mprint.rar

2-كومپيۇتېرىڭىزغا ghostwiev نى قاچىلايسىز.

توردىن چۈشۈرۈش ئادرېسى:

http://saralik.googlepages.com/mprint.rar

يۇقىرىقى ئىككى دېتالنى پىرىسلاپ بىر ھۆججەت قىلىپ يوللاپ قويۇلدى.

3-كومپيۇتېرىڭىزغا HP LaserJet 6P/6MP PostScript پىرىنتېرنىڭ قوزغىتىش پروگراممىسىنى قاچىلايسىز.

ئاندىن تۆۋەندىكى سۈرەتتىكىدەك تەڭشەيسىز.

پىرىنتېرنى قاچىلاش

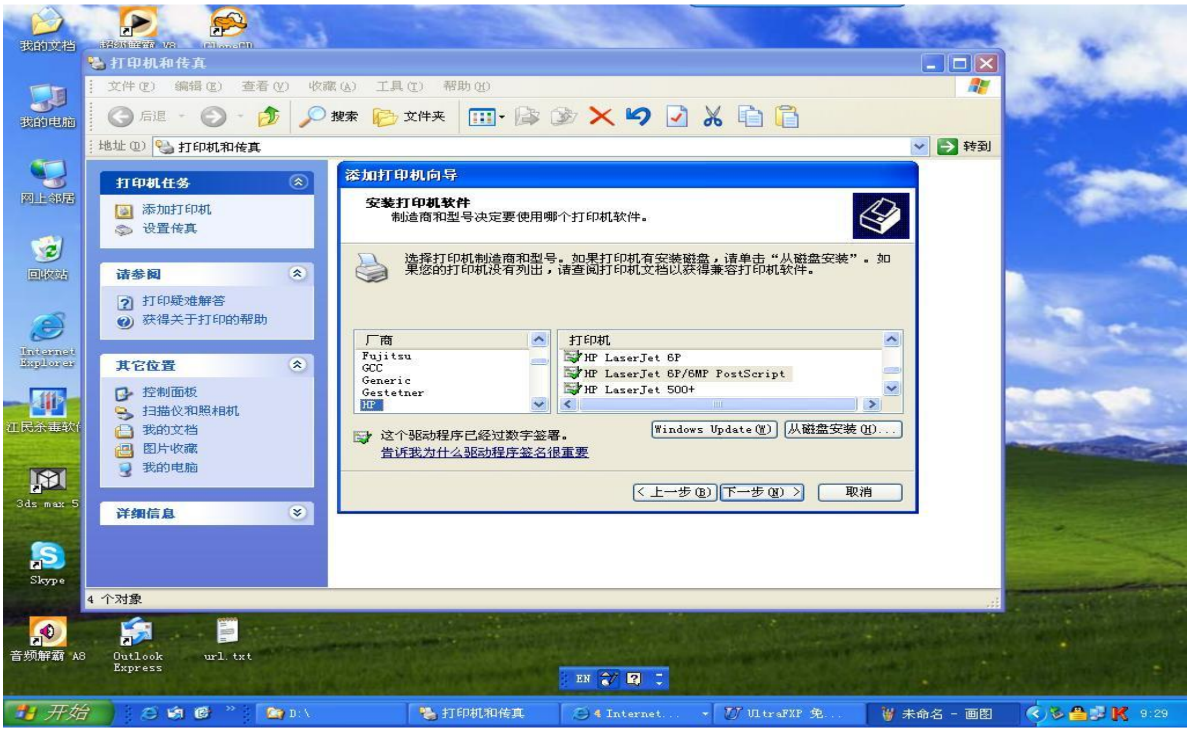

پرىنتېرنى تەڭشەش تەرتىپى

1)پرىنتېرنىڭ خاسلىقنى属性 ئاچىمىز.

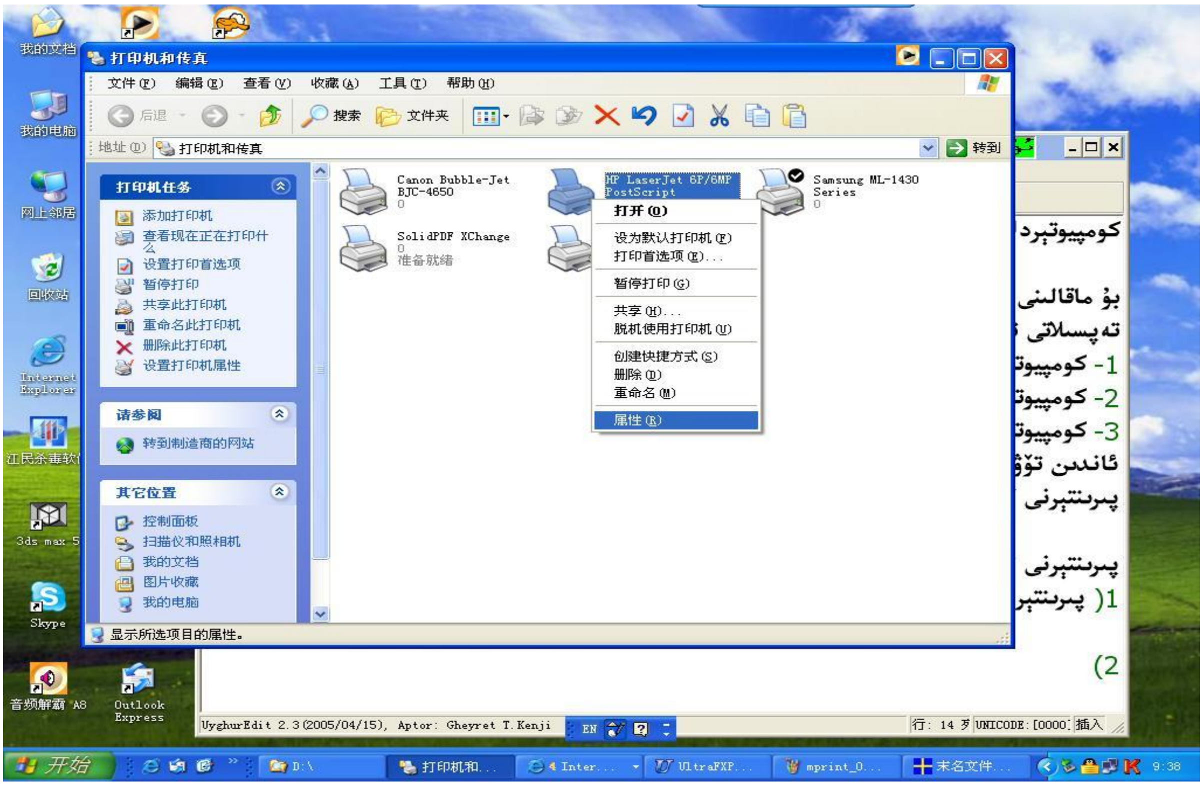

2) كۆزنەكتىن打印默认值نى ئاچىمىز.

3) كۆزنەكتىن高级نى تاللىساق يەنە بىر كۆزنەك ئېچىلىدۇ.

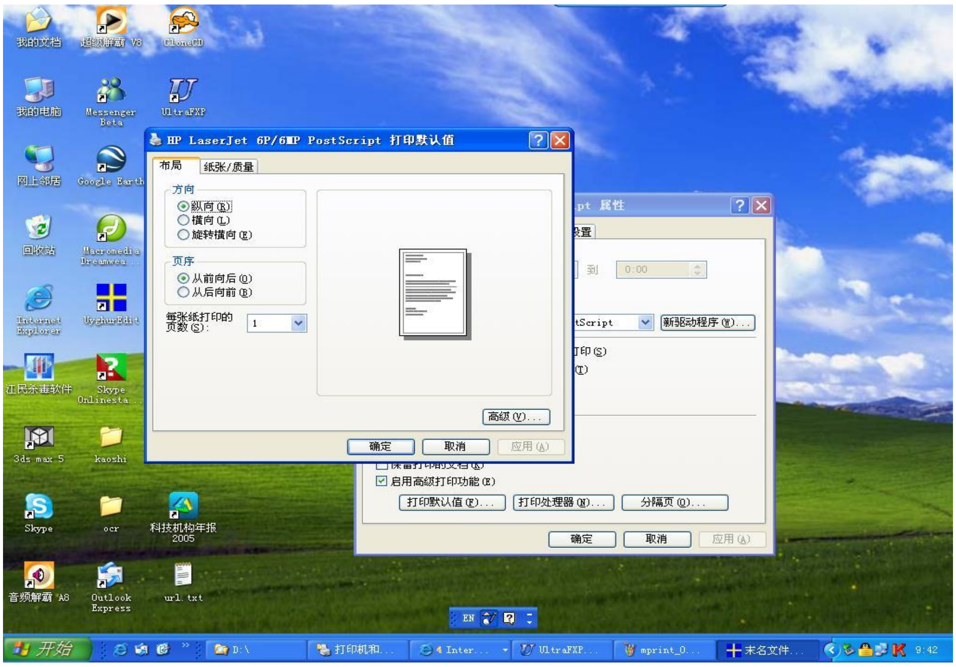

4)كۆزنەكتىن选项 PostScript نىڭ + نى تاللىساق تۆۋەندىكىدەك كۆرۈنىدۇ.

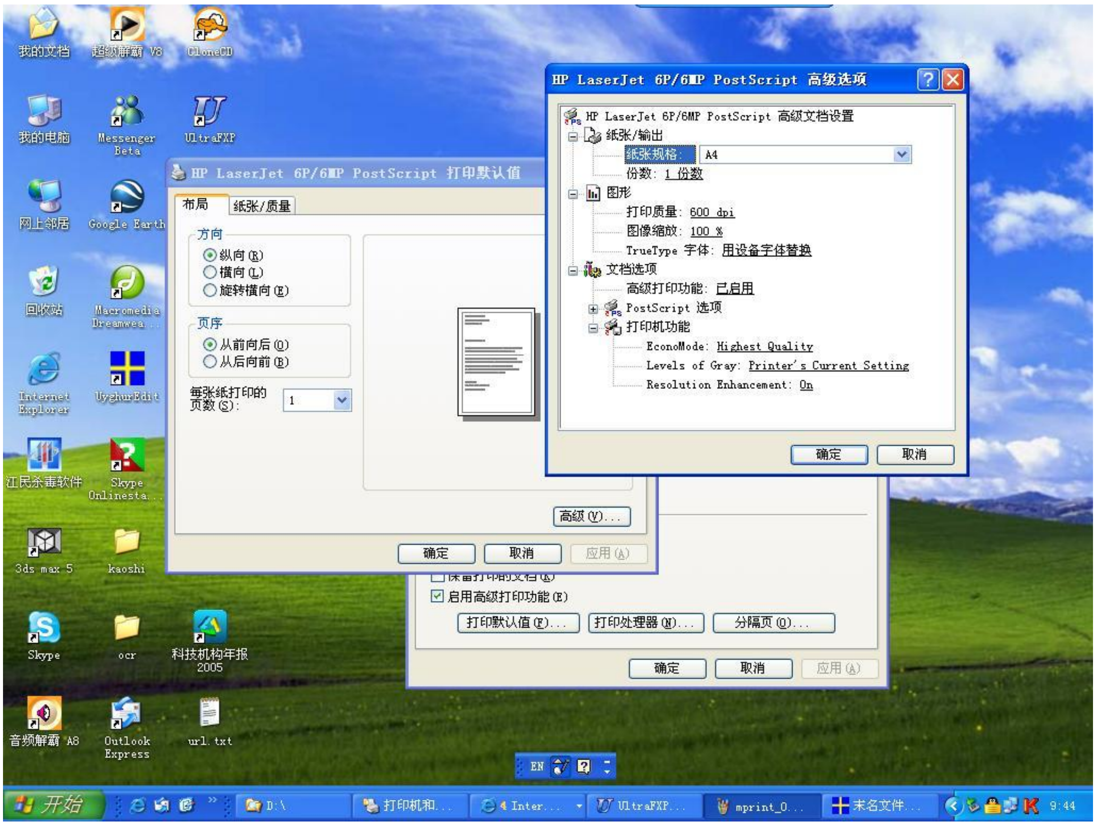

5)كۆزنەكتىن输出镜像نىڭ قىممىتى是否نى غا ئۆزگەرتىمىز.

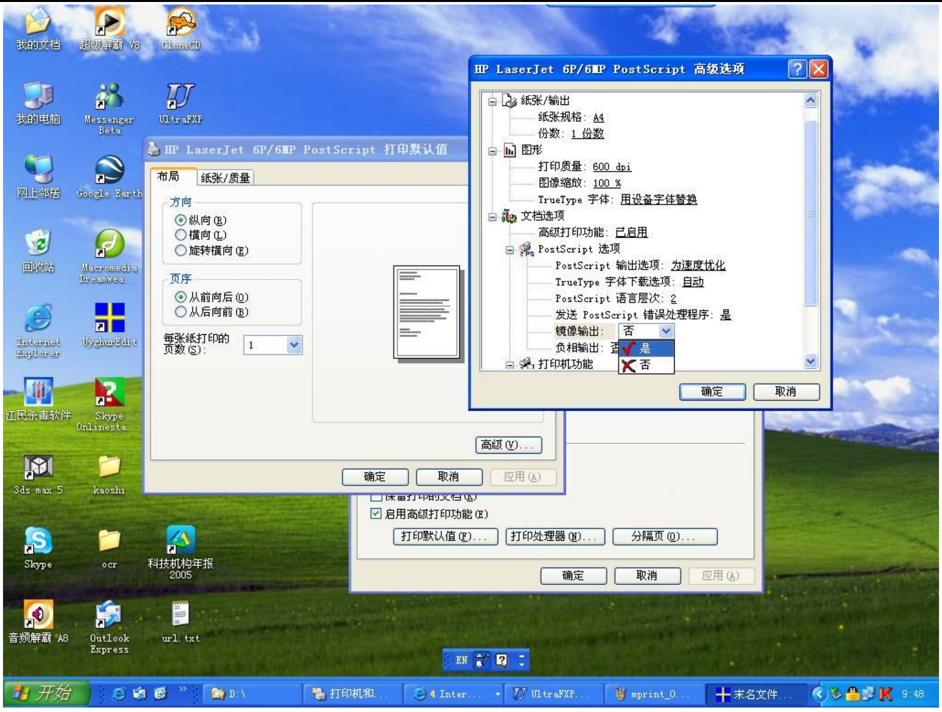

ئۈندىن باشقا بېسىش ئېنىقلىق دەرىجسىنى تۆۋەندىكى كۆزنەكتىكى ئورۇندىن تەڭشىسىڭىز بولىدۇ. ئادەتتىكى ماقالە بولسا

300 dpiقىلىپ تەڭشىسىڭىز مۇۋاپىق.

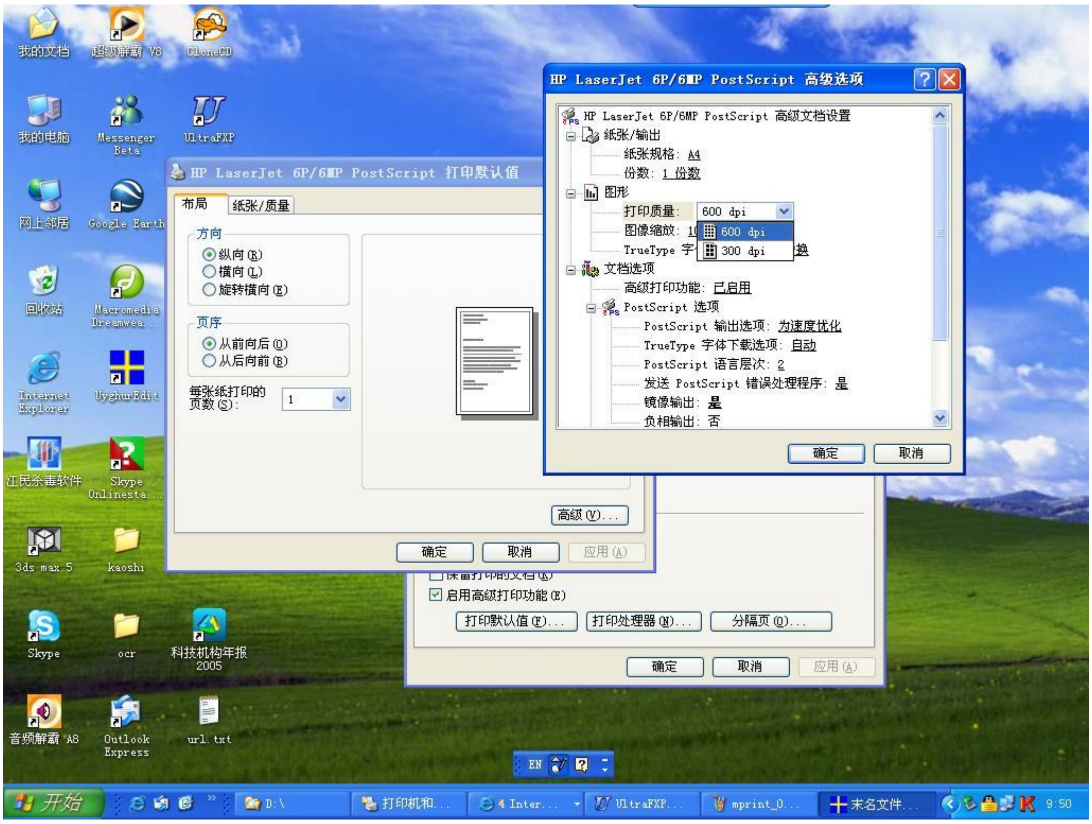

6)ئاخىردا پرىنتېرنىڭ属性خاسلىق كۆزنىكىدىن端口دىن打印到文件 File نى

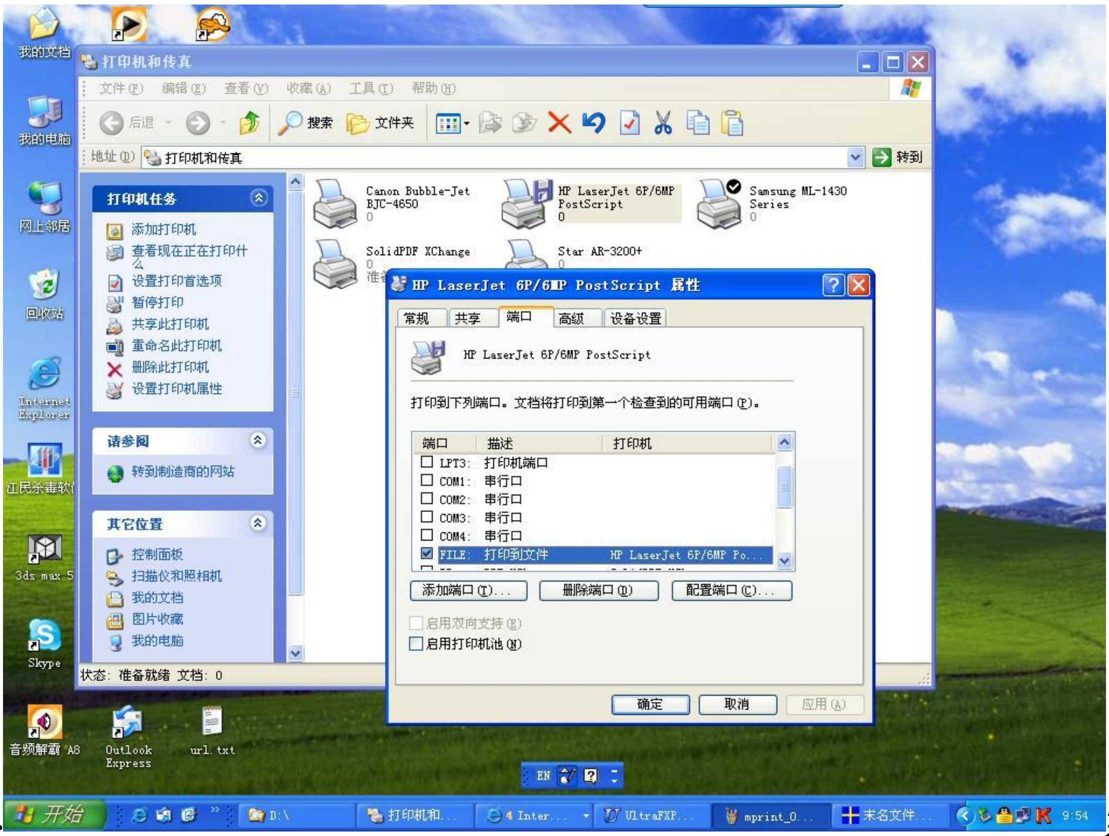

تاللايمىز.

7)Microsoft Word نى ئېچىپ تەييار تىزىلىپ بولغان ماقالىنى ئاچىمىز.

ئاندىن文件 تىزىملىكىدىن 打印 نى تاللاپ پرىنتېردىن HP LaserJet 6P/6MP PostScript نى تاللاپ مۇقىملاشتۇرىمىز.

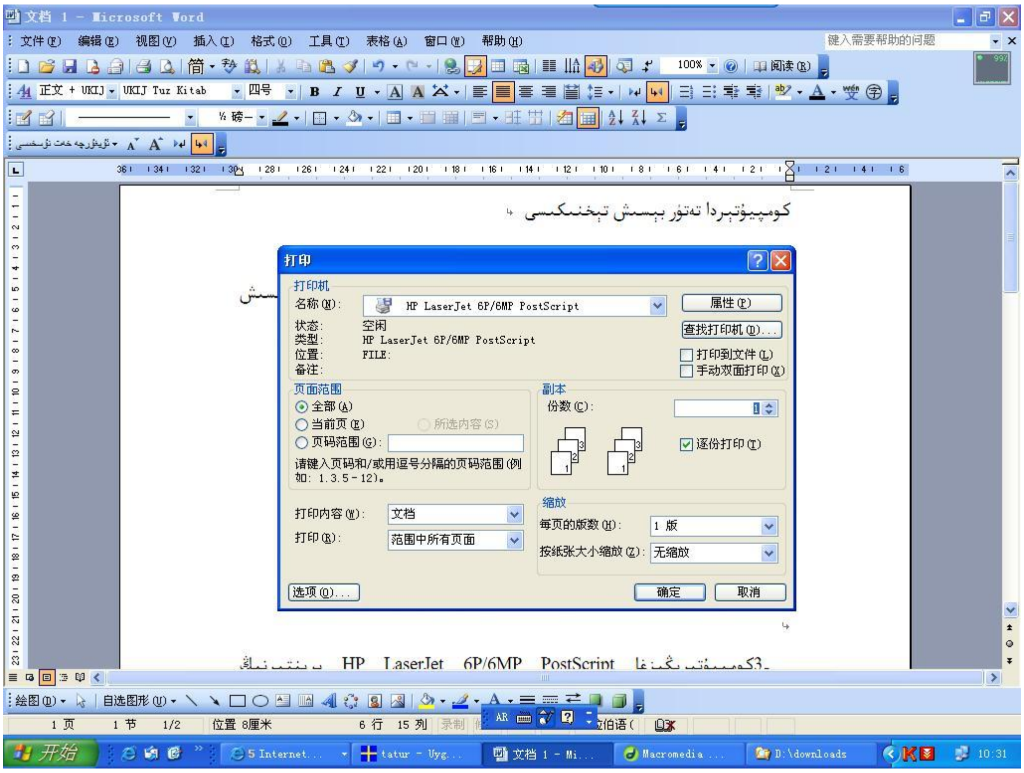

7) ساقلاش كۆزنىكى كۆرۈنگەندە ھۆججەتكە ئىسم قويۇپ ساقلايمىز.

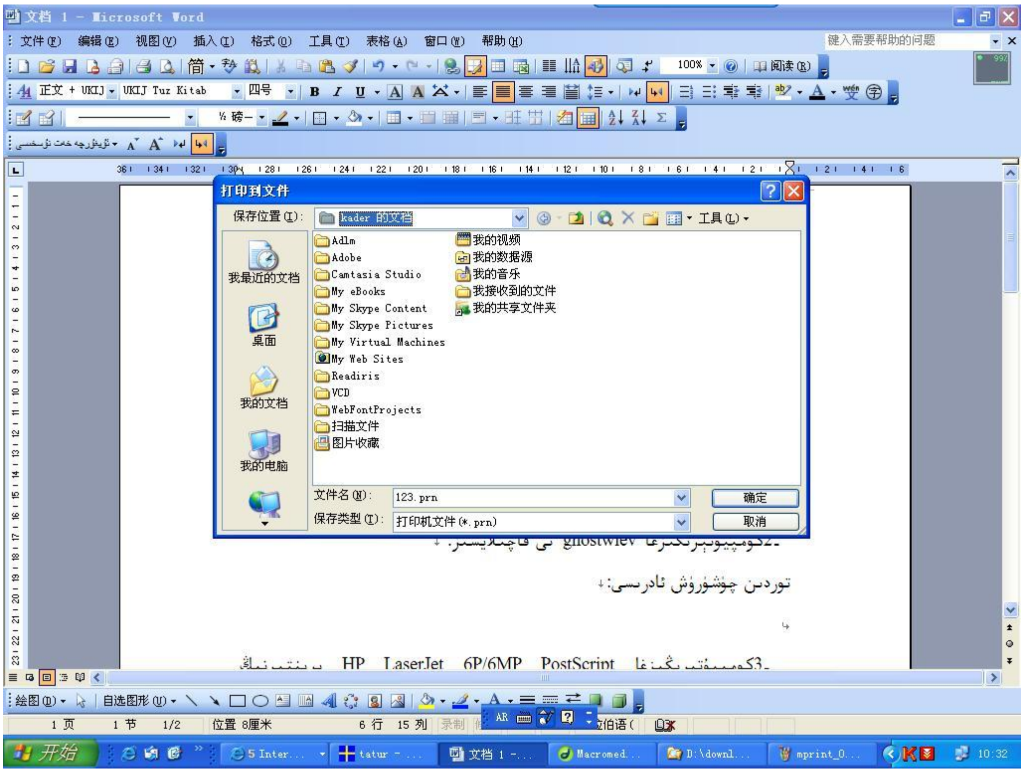

Gsview (8نى قوزغتىپ بايا تەييارلىۋالغان ھۆججەتنى ئاچىمىز.

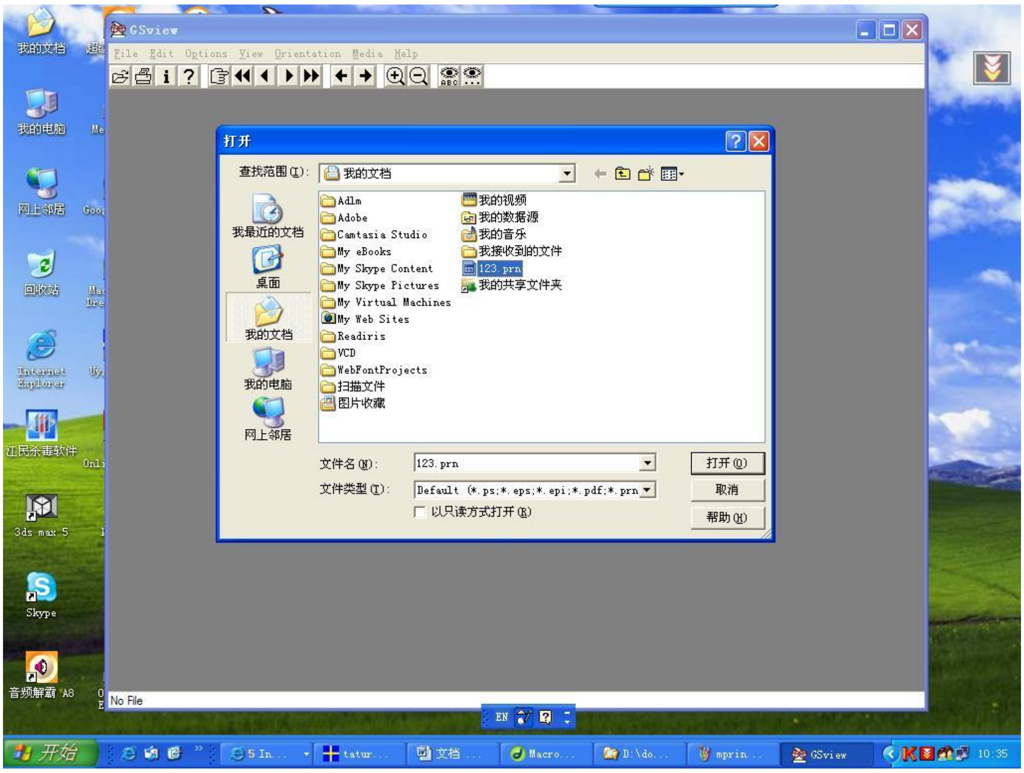

(9ئەڭ ئاخىردا ھۆججەتنى ھەقىقي پرىنتېردا باسسىڭىزلا بولىدۇ. پرىنتېرنىڭ تىپى چەكلەنمەيدۇ. پەقەت سىزنىڭ پرىنتېرىڭىز خەت باسالىسلا تەتۈر باسالايدۇ.

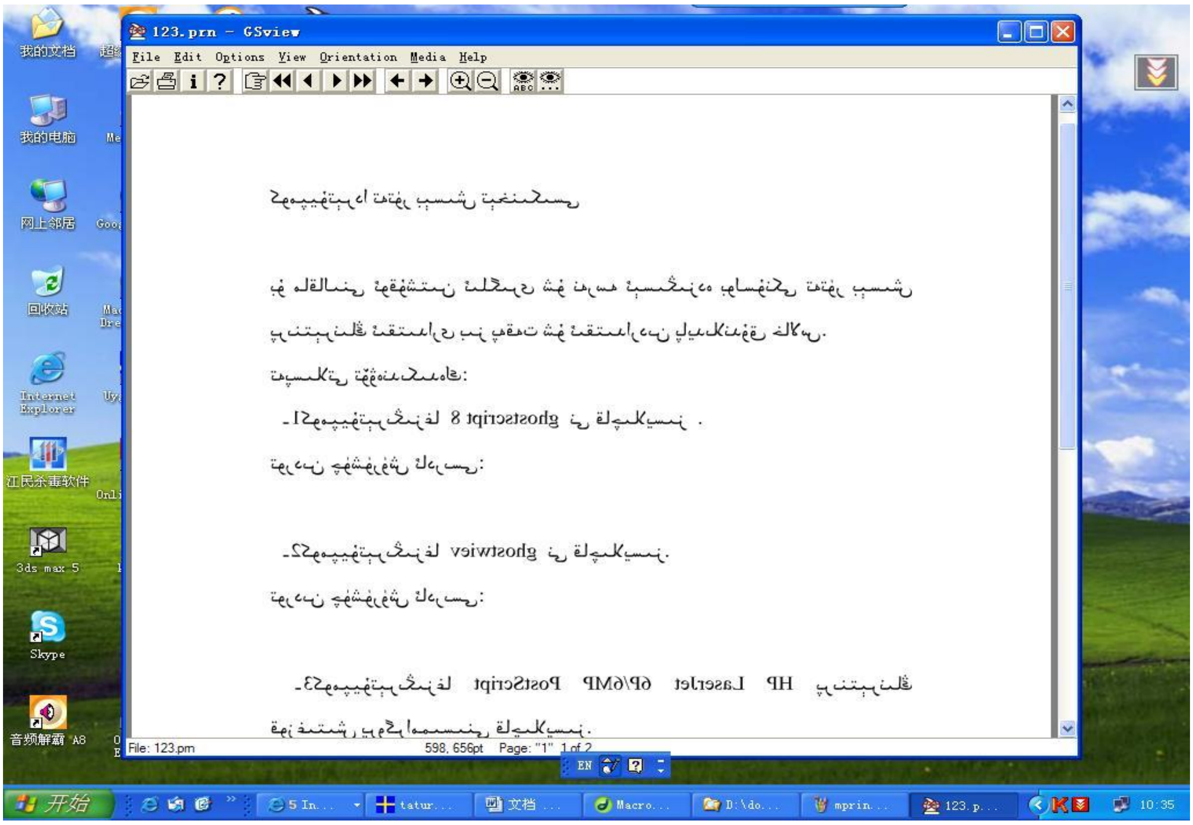

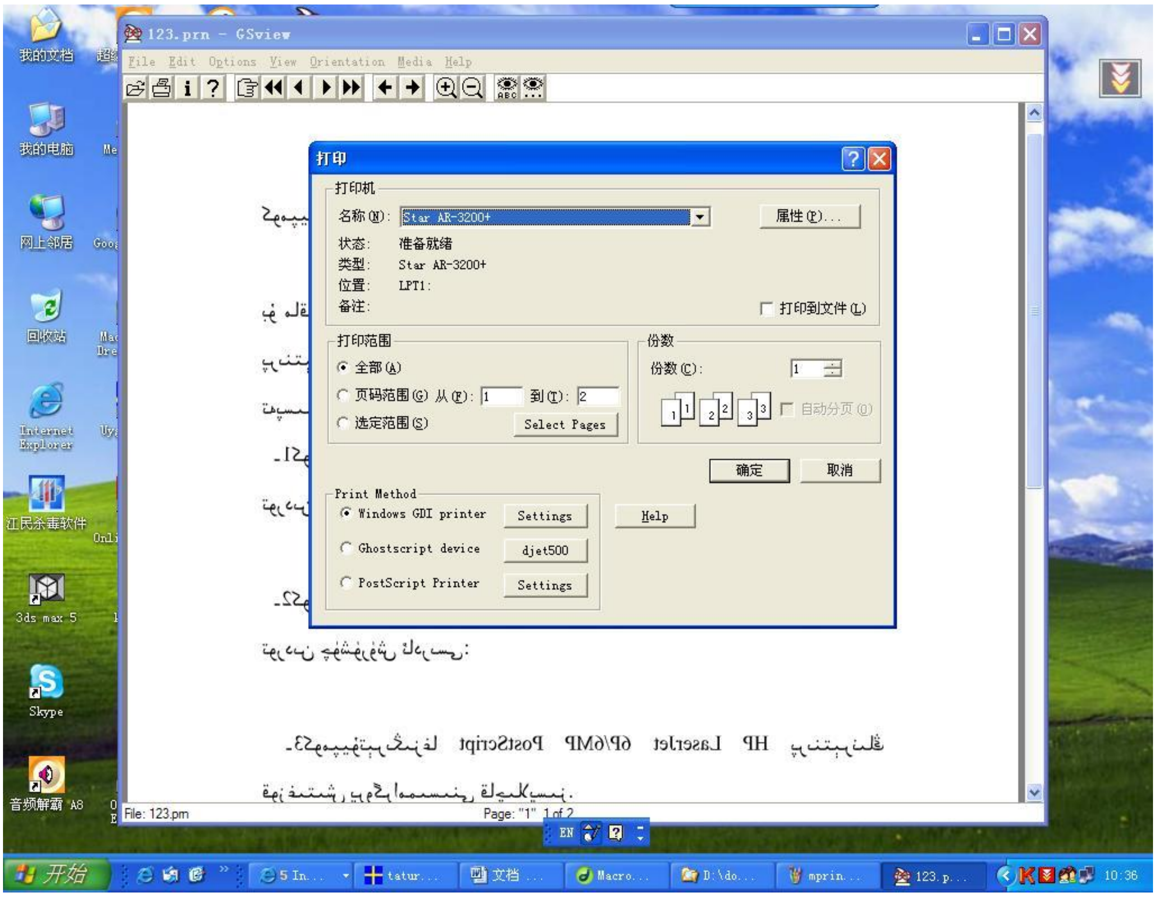
123.prn - GSview
File Edit Options View Orientation Media Help
打印
打印机
名称(N): Star AR-3200+
属性(P)...
状态: 准备就绪
类型: Star AR-3200+
位置: LPT1:
备注:
打印到文件(L)
打印范围
全部(A)
页码范围(G) 从(F): 1 到(T): 2
选定范围(S)
Select Pages
份数
份数(C): 1
自动分页(O)
确定
取消
Print Method
Windows GDI printer
Settings
Ghostscript device
djet500
PostScript Printer
Settings
Help
HP LaserJet 6P/6MP PostScript
File: 123.prn
Page: "1" 1 of 2

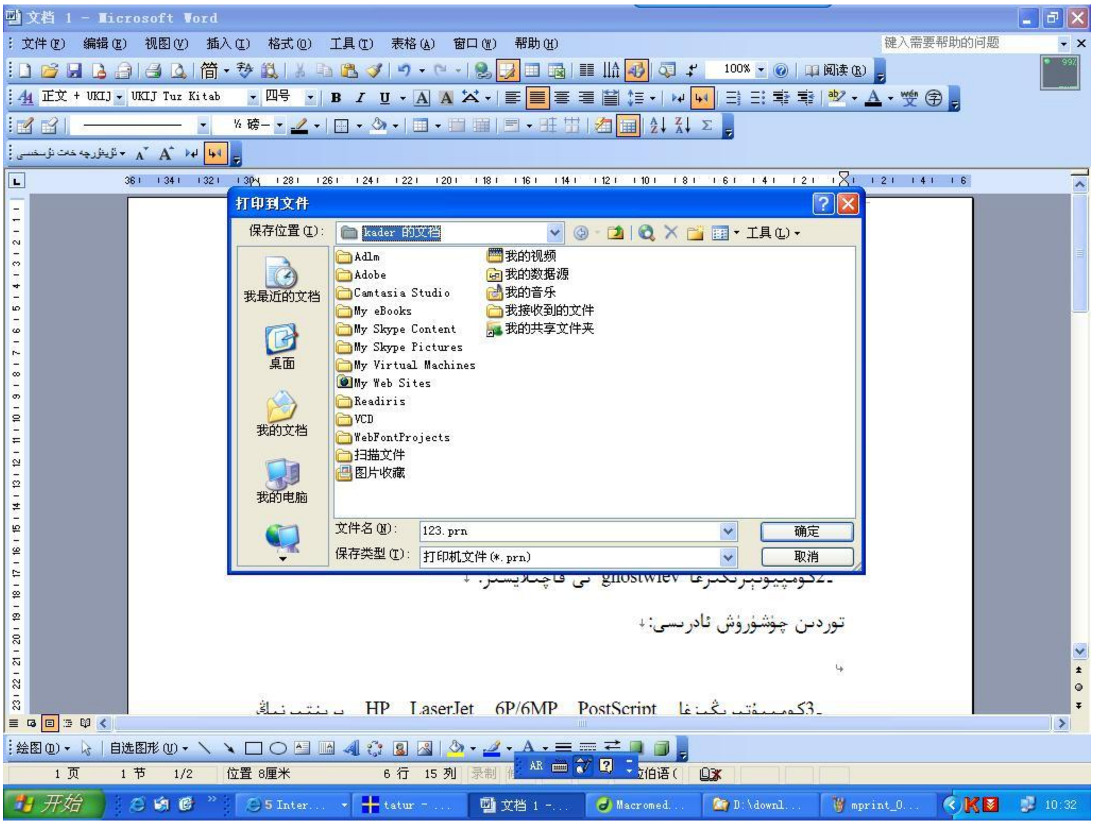
文档 1 - Microsoft Word
文件(F) 编辑(E) 视图(V) 插入(I) 格式(O) 工具(T) 表格(A) 窗口(W) 帮助(H)
键入需要帮助的问题
打印到文件
保存位置(I): kader 的文档
我最近的文档
桌面
我的文档
我的电脑
AdIm
Adobe
Camtasia Studio
My eBooks
My Skype Content
My Skype Pictures
My Virtual Machines
My Web Sites
Readiris
VCD
WebFontProjects
扫描文件
图片收藏
我的视频
我的数据源
我的音乐
我接收到的文件
我的共享文件夹
文件名(N): 123.prn
保存类型(T): 打印机文件(*.prn)
确定
取消
توردىن چۈشۈرۈش نادرىسى:
HP LaserJet 6P/6MP PostScript

3. Excel دا كىملىك نومۇرىغا ئائىت فۇنكسىيە جەۋھىرى

يوللىغۇچى: يۇلغۇنجان

كىملىك نومۇرى	تۇغۇلغان ۋاقتى	جىنسى	يېشى	ھەممىنى 18 خانە قىلىش	ھەممىنى 15 خانە قىلىش
110221290815224	1929-8-15	女	76	110221192908152245	110221290815224
11010119700626551X	1970-6-26	男	35	11010119700626551X	110101700626551

پىنسىيەگە چىقىش ۋاقتى	كىملىك تەكشۈرۈش	ئۆلكە نامى	شەھەر نامى
#NAME?	TRUE	北京市	(市辖区)--昌平
47660	TRUE	北京市	(市辖区)--东城区

تۇغۇلغان ۋاقتنى ھېسابلاش فورمۇلىسى

=IF(A2<>"", TEXT((LEN(A2)=15)*19&MID(A2,7,6+(LEN(A2)=18)*2),"#-00-00")+0,)

جىنسنى ھېسابلاش

=IF(A2<>"", IF(MOD(RIGHT(LEFT(A2,17)),2),"男","女"),)

ياش ھساپلاش

=IF(A2<>"",DATEDIF(TEXT((LEN(A2)=15)*19&MID(A2,7,6+(LEN(A2)=18)*2),"#-00-00"),TODAY(),"y"),)

ھەممىنى 18 خانە قىلىش

=IF(LEN(A2)=15,REPLACE(A2,7,,19)&MID("10X98765432",MOD(SUM(MID(REPLACE(A2,7,,19),ROW(INDIRECT("1:17")),1)*2^(18-ROW(INDIRECT("1:17")))),11)+1,1),A2)

دىققەت: بۇنىڭدا فۇنكسىيەنى كىرگۈزۈپ بولۇپ ئۇنى تاللاپ ctrl+shift+enterنى باسسىڭىز {} قوشۇلدۇ.

پىنسىيە يېشى

```
=IF(A2<>"",EDATE(TEXT((LEN(A2)=15)*19&MID(A2,7,6+(LEN(A2)=18)*2),"#-00-00"),660+MOD(RIGHT(LEFT(A2,17)),2)*60),)
```

كىملىكنى تەكشۈرۈش

```
=OR(LEN(A2)=15,IF(LEN(A2)=18,MID("10X98765432",MOD(SUM(MID(A2,ROW(INDIRECT("1:17")),1)*2^(18-ROW(INDIRECT("1:17")))),11)+1,1)=RIGHT(A2)))
```

دىققەت: بۇنىڭدا فۇنكسىيەنى كىرگۈزۈپ بولۇپ ئۇنى تاللاپ ctrl+shift+enter نى باسسىڭىز {} قوشۇلدۇ.

تۇرۇشلۇق ئۆلكە نامى

```
=IF(A2<>"",VLOOKUP(LEFT(A2,2),data,2,),)
```

دىققەت؛بۇنىڭدىكى data باشقا جەدۋەلدە تەييارلىۋالغان ئۆلكە نامى تىزىملىك دائىرىسىنى كۆرستىدۇ.

تۇرۇشلۇق شەھەر نامى

```
=IF(A2<>"",VLOOKUP(LEFT(A2,6),data,2,))
```

دىققەت؛بۇنىڭدىكى data باشقا جەدۋەلدە تەييارلىۋالغان ئۆلكە نامى تىزىملىك دائىرىسىنى كۆرستىدۇ.

كىملىك نومۇرى خاتا كىرگۈزۈلسە ئۇچۇر بېرىش

```
=IF(ISERROR(IF(A3<>"",TEXT((LEN(A3)=15)*19&MID(A3,7,6+(LEN(A3)=18)*2),"#-00-00")+0,)),"身份证号错误
",IF(A3<>"",TEXT((LEN(A3)=15)*19&MID(A3,7,6+(LEN(A3)=18)*2),"#-00-00")+0,))
```

```
=IF(ISERROR(IF(A2<>"",TEXT((LEN(A2)=15)*19&MID(A2,7,6+(LEN(A2)=18)*2),"#-00-00")+0,)),"cuowu",IF(A2<>"",TEXT((LEN(A2)=15)*19&MID(A2,7,6+(LEN(A2)=18)*2),"#-00-00")+0,))
```

4. Excelجەدۋەل رامكىسىغا تاللاش كۆنۈپكىسى ھاسىل قىلىشتىن بىر ماھارەت

يوللىغۇچى : ئەلقۇت

بىز كۆپ ھاللاردا Excel جەدۋەل بىر تەرەپ قىلغان ۋاقىتلاردا، بىر خىل كۆپ تەكرارلانغان مەزمۇنلارغا قارىتا تاللاش كۆنۈپكىسى بولۇشنى ئويلاپ قالىمىز.

بۇنى تۆۋەندىكىدەك مەشغۇلاتلار ئارقىلىق ئەمەلگە ئاشۇرۇشقا بولىدۇ:

ئاۋۋال Excel خىزمەت جەدۋىلىدىن بىرنى ئېچىپ تاللاش كۆنۈپكىسى ھاسىل قىلماقچى بولغان رامكىنى تاللايمىز، ئاندىن تىزىملىك ستونىدىكى 数据 دىگەن تىزىملىكتىن 有效性 دىگەن تۈرنى تاللايمىز.

数据دىگەن دىئالوگ رامكىسى ئېچىلىدۇ بۇ رامكىدىن有效性条件 دىگەن تۈردىن 序列 دىگەن تۈرنى تاللايمىز بۇنى تاللىغاندىن كىيىن ئاستىغا 来源 دىگەن رامكا ئېچىلىدۇ بۇ يەرگە تاللاش تۈرى قىلماقچى بولغان خەتلەرنى كىرگۈزىمىز.

مەسىلەن: ئۇيغۇر، خەنزۇ، قىرغىز، قازاق، تاتار، تاجىك قاتارلىقلار

بۇنى كىرگۈزگەندە چوقۇم تاللاش تۈرى قىلماقچى بولغان خەتلەرنىڭ ئارىسىدا ئىنگلىزچە شەكىلدىكى پەش(,) بولۇشى كېرەك بولمىسا ئەمەلگە ئاشمايدۇ.

بۇ مەشغۇلاتلارنى قىلىپ بولغاندىن كىيىن قارىسىڭىز بايا سىز تاللىغان رامكىغا بىر دانە قارا ئۇچبۇلۇڭلۇق بىر دانە كۆنۈپكا ھاسىل بولىدۇ. ئاندىن تاللاپ مەشغۇلات قىلسىڭىز بەلكىم خىزمەت ئۈنۈمىڭىز يۇقىرى بولىدۇ.

5. [تەۋسىيە] excel دا پارچە سانىنى پۈتۈنلەپ ئېلىش ئۇسۇلى

يوللىغۇچى: ھەۋەسكار

كۈندىلىك تۇرمۇشتا EXCEL دا سانلىق مەلۇماتلارنى بىرتەرەپ قىلغان ۋاقىتتا مۇنداق ئەھۋاللارغا ئۇچرايمىز يەنى ئونلۇق كەسىر چېكىتىنىڭ ئارقىسىدىكى پارچە سانىنى تاشلىۋېتىپ ئېلىشقا توغرا كەلگەندە دەرھاللا قورال ستونىدىكى پارچە سانىنى يوقىتىش كۆنۈپكىسى ئارقىلىق يوقىتىمىز. بۇنداق بولغاندا قارىماققا يوقىغاندەك قىلىسمۇ ئەمەلىيەتتە يوقمايدۇ يەنى شۇ كاتەكنى تاللاپ تەھرىرلەش ستونىغا قارايدىغان بولساق بىز يوقىتىۋەتكەن پارچە سانلارنىڭ يەنىلا تۇرغانلىقىنى كۆرىمىز، بۇنى قانداق قىلىپ تۈپتىن يوقىتىش كېرەك؟

بۇنىڭ ئۈچۈن مۇنداق فورمىلا ئىشلىتىش كېرەك① =INT(A1) بۇ فورمىلانى ئىشلەتكەندە پەقەت پۈتۈن سانىنىلا ئالىدۇ. ②=ROUND(A1,0) بۇنى ئىشلەتكەندە ئونلۇق كەسىر چېكىتىنىڭ ئارقىسىدىكى سان 5 كە توشسا ئالدىغا 1 نى قوشۇپ پۈتۈن سانىنى ئېلىپ بېرىدۇ. ئەگەر 0 نىڭ ئورنىغا 1 نى يازساق ئونلۇق كەسىر چېكىتىنىڭ ئارقىسىدىن بىر خانىگىچە ئېلىپ بېرىدۇ، 2 گە ئۆزگەرتسەك ئىككى خانىگىچە ئېلىپ بېرىدۇ........

تور رايونى

1. QQ دىكى كىرىپ قالغان نومۇرنى ئۆچۈرۈۋېتىش ئۇسۇلى

يوللىغۇچى: پىشامشان

مەن بىر قىسىم كومپيۇتېرلاردا QQ تىزىملىكى ئىچىدە نۇرغۇن مۇناسىۋەتسىز ئادەملەرنىڭ QQ نومۇرىنىڭ تىزىملىنىپ قالغىنىنى، يەنە بىر قىسىم كىشىلەر QQ نى باشقىلارنىڭ كومپيۇتېردا ئاچقاندا ئېهتىياتسىزلىقتىن نومۇرنى كىرگۈزۈپ قويۇپ يوقتالماي ئاۋارىچىلىقلارغا قېلىۋاتقىنىنى كۆزدە تۇتۇپ بۇ تېمىنى يوللىدىم .

سىز ئەگەر ئاۋۋال QQ نومۇرىڭىزنى كىرگۈزۈپ QQ نى ئاچماقچى بولغىنىڭىزدا سىز دىن قايسى شەكىلدە كىرىسىز دەپ ئۇچۇر چىقىدۇ سىز 1 -قۇردىكىنى تاللىسىڭىز QQ نومۇرىڭىز شۇ پېتى خاتىرىلىنىپ قالىدۇ، 2- قۇردىكىنى تاللاپ قويۇپ كىرسىڭىز QQ دىن چېكىنگەندە QQ نومۇرىنى ۋە بارلىق مەزمۇنىنى ئۆچۈرەمسىز دەپ سورايدۇ، سىز جەزملەشتۈرسىز QQ نومۇرىڭىز بۇ كومپيۇتېردىن يوقايدۇ ھەم بايا سۆزلەشكەن بارلىق مەزمۇنلار براقلا ئۆچىدۇ. ئاۋارىچىلىكمۇ ئاز بولىدۇ، ناۋادا باشقىلار سىزنىڭ كومپيۇتېرىڭىزغا QQ كىرگۈزگەندە ساقلىنىپ قالغان بولسا تۆۋەندىكى ئۇسۇل بىلەن تازىلىۋاتسىڭىز بولىدۇ .

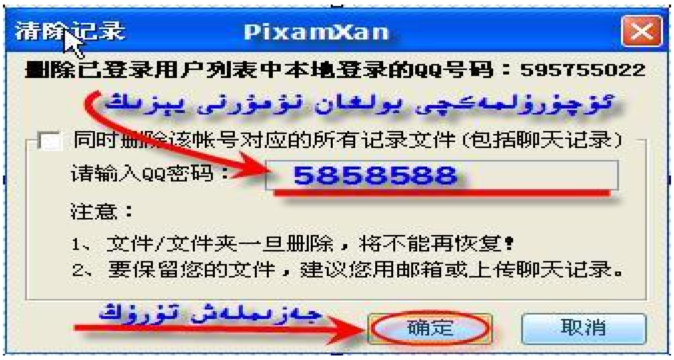

مەخپىي نومۇر كىرگۈزمەكچى بولسىڭىز

مەن مۇشۇنچىلىك بىلىدىكەنمەن، يەنە تورداشلارنىڭ بۇنىڭدىنمۇ ياخشى پايدىلىنىش قىممىتى بار، بىلىملىرى بولسا يولاپ قويۇشنى يۇقىرىقى تېمىدا تۇلۇقلاپ قويۇشقا تېگىشلىك يېرى بولسا ئىنكاس سۈپىتىدە تۇلۇقلاپ قويۇشنى سورايمەن.

ئەسكەرتىش :

ژۇرنالدىكى بارلىق مەزمۇنلار ئىنتىل سەيناسىغا ۋە ئەسلى ئاپتورغا تەۋە . باشقا مۇنبەرلەردە ئېلان قىلىنسا مەنبە ۋە ئاپتور ئەسكەرتىلگەي .

بىلگەننى يوللاش بىلمىگەن بىلىۋالسۇن، بىلمىگەننى يوللاش بىلگەنلەر دەپ بەرسۇن

ئىنتىل سەيناسى بىلىم سەيناسى

ئىنتىل سەيناسى سىزنى ھەرۋاقىت قارشى ئالىدۇ .

دائىملىق ئادرېسى : www.intil.cn ، www.Intilim.com

ماتېرىيالنى رەتلەپ تەييارلىغۇچى: كۆلكە0997
تەھرىر : ئادىل ، كۆلكە 0997
كوررېكتور : ئادىل ، كۆلكە 0997
مۇقاۋا لايىھىلىگۈچى : ئەلئوغلى ، كۆلكە0997